MONTGERON MAG

N°33
SEPTEMBRE 2018

LA VILLE OÙ IL FAIT BON **APPRENDRE**

NOUVEAUX HABITANTS, DÉCOUVREZ VOTRE VILLE LE 6 OCTOBRE

LIRE PAGE 7

FORUM DES ASSOCIATIONS LE 8 SEPTEMBRE
ENCORE PLUS DE BUS DANS LES QUARTIERS
FÊTE DU SPORT LE 22 SEPTEMBRE

Ville de MONTGERON

TEMPS FORTS

Le grand rendez-vous de la rentrée

Pour découvrir toutes vos activités de cette nouvelle année scolaire, rendez-vous au forum des associations et des services municipaux. Profitez-en pour acheter ou vendre votre vélo à l'occasion de la bourse aux vélos.

SAMEDI 8 SEPTEMBRE, 10H-18H, GYMNASES PICOT ET COUBERTIN (FORUM), ECOLE JEAN MOULIN (BOURSE)

Journées du Patrimoine

Découvrez ou redécouvrez dans notre ville lieux chargés d'histoire, et participez aux nombreuses animations.

SAMEDI 15 ET DIMANCHE 16 SEPTEMBRE

Le retour du champion

Vous n'avez pas pu passer à coté de l'info : le Montgeronnais Pascal Martinot-Lagarde a été sacré cet été Champion d'Europe au 110 m haies à Berlin. Lundi 10 septembre, la Ville célébrera avec les honneurs le retour du héros à l'Hôtel de Ville.

LUNDI 10 SEPTEMBRE, À 19H30, HÔTEL DE VILLE

Le lycée, 70 ans d'histoire

Une exposition retrace l'histoire exceptionnelle du Lycée Rosa Parks de Montgeron.

SAMEDI 22 ET DIMANCHE 23 SEPTEMBRE, CARRÉ D'ART

LE MOT DU PRÉSIDENT

POUR AUJOURD'HUI ET POUR DEMAIN

Pour l'élu que je suis, l'été est le seul moment calme de l'année. Il est propice à la réflexion sur les temps qui viennent, proches ou plus lointains.

Notre première responsabilité est d'apporter des solutions à vos problèmes d'aujourd'hui. À cet égard, cette rentrée est marquée par l'amélioration de vos conditions de transport. Dès ce mois de septembre, la ligne de bus BM assure dorénavant des liaisons directes entre la Prairie de l'Oly, le lycée, le cœur de ville et la gare, alors que la ligne Intervals facilite l'accès à la gare de Montgeron ou à l'hôpital de Villeneuve-St-Georges, notamment pour les secteurs Gaston Mangin et Réveil Matin. Ces lignes, renforcées en fréquence et en amplitude horaire, fonctionnent désormais toute la journée du lundi au samedi.

Mais la responsabilité des élus est également de défricher l'avenir. C'est dans cette optique que je proposerai au Département l'adoption d'un livre blanc « Essonne 2040 » qui arrêtera 40 ambitions et autant d'actions concrètes pour notre territoire. Parmi elles, le développement de la production énergétique solaire et géothermique, la reconversion de terres céréalières en maraîchages pour mieux nourrir les Essonniens ou encore la transformation de l'hôpital de Corbeil en Centre Hospitalier Universitaire pour disposer des meilleurs praticiens et lutter efficacement contre la désertification médicale. Pour nous préparer aux enjeux de demain, j'ai besoin de votre avis ! Merci de me le faire connaître sur le site 2040.essonne.fr .

Bonne rentrée à tous.

Fidèlement,

François Durovray

François Durovray
1er Adjoint au Maire - Président de la CAVYVS
Président du Département de l'Essonne

Facebook : François Durovray
Twitter : @durovray

L'ÉDITORIAL DU MAIRE

BONNE RENTRÉE !

C'est un été bien rempli qui s'achève pour Montgeron.

Le chantier de l'avenue de la République a redoublé d'activité et les délais sont tenus. La voirie a été réouverte comme prévu le 20 août. Je tiens à remercier ceux d'entre vous qui sont restés sur Montgeron pour leur patience.

Travaux également du Syage sur la rue d'Yerres et dans le quartier de la Glacière pour améliorer l'évacuation des eaux de pluies.

Les équipes n'ont pas non plus chômé dans les écoles pour offrir aux petits Montgeronnais les meilleures conditions d'apprentissage. Rénovation des salles de restauration et des offices sur Jules Ferry et Lelong, réfection complète des toilettes sur Jean Moulin élémentaire, installation de nouveaux tableaux numériques dans les classes, mise en route du portail famille…

Notre ville, qui consacre un quart de son budget à l'éducation, a été classée par *Le Parisien* en tête des villes de l'Essonne où il fait bon être parent. Ce n'est pas un hasard : promotion de l'école connectée, soutien scolaire avec le tout nouveau soutien à la lecture au CP, équilibre nutritionnel favorisé par le développement du bio, offre diversifiée d'activités périscolaires culturelles et sportives ont contribué à cette distinction.

Je profite de cette rentrée pour réaffirmer notre volonté de faire de Montgeron, en partenariat avec l'Éducation nationale, une ville d'exception pour l'épanouissement de nos enfants et la ville où il fait bon apprendre. Nous lançons, avec une réunion publique le 20 septembre, une grande concertation de tous les acteurs de l'éducation, les parents d'élèves et les citoyens qui se sentent concernés, pour élaborer le projet éducatif communal.

Dans l'attente du plaisir de vous retrouver, tous âges confondus, à notre grand forum de rentrée des associations, je vous souhaite une excellente rentrée pleine de rencontres, de sport et de culture.

Bien sincèrement

Sylvie Carillon.

Sylvie Carillon
Maire de Montgeron
Conseillère régionale d'Île-de-France

Facebook : Sylvie Carillon
Twitter : @SylvieCarillon

ACTUALITÉ

Réabonnez-vous aux parkings Foch

Alors que le parking Foch Ouest a profité de l'été pour se refaire une beauté (lire p. 99), dès le 4 septembre, vous pouvez renouveler votre abonnement aux deux parcs de stationnement (Foch Est et Ouest). Le tarif annuel pour les Montgeronnais est inchangé (15 €). Valable un an, d'octobre à octobre, votre carte doit être renouvelée avant l'échéance.

Rendez-vous à la Police municipale à partir du 4 septembre, avec la carte grise du véhicule concerné et un justificatif de domicile de moins de 3 mois correspondant à la même adresse. Pour les véhicules de société, se munir d'une attestation de l'employeur de moins de 3 mois. Des nocturnes sont proposées les lundis de septembre et octobre jusqu'à 20h.

Police municipale
2 place de Rottembourg, 01 69 40 22 00
Lundi 8h30-12h et 13h30-19h, mardi 8h30-12h, mercredi, jeudi et vendredi 8h30-12h et 13h30-17h

PASCAL MARTINOT-LAGARDE : UN MONTGERONNAIS CHAMPION D'EUROPE !

« Au moment où je passe la ligne d'arrivée, je ne sais pas si j'ai gagné, nous confie Pascal Martinot-Lagarde. Ils ont dû vérifier la photo-finish, il paraît que ça n'a pris qu'une vingtaine de secondes, mais ça m'a paru très long. C'est au moment où un coéquipier m'a déposé un drapeau tricolore sur les épaules et que j'ai entendu le stade crier que j'ai compris que j'avais gagné ! » Le Montgeronnais, licencié de l'ES Montgeron Athlétisme, s'est imposé aux championnats d'Europe à Berlin, sur 110 m haies, le 10 août. Il a devancé de 2 millièmes de seconde le Russe Sergueï Choubenkov, avec un temps de 13"17. C'est son premier titre majeur en extérieur sur cette distance, après une médaille de bronze en 2014 et un titre européen sur 60 m haies en salle en 2015.

Un mois après son exploit, lundi 10 septembre, à 19h30, la Ville accueillera avec les honneurs Pascal Martinot-Lagarde à l'Hôtel de Ville. Venez nombreux pour féliciter notre champion d'Europe !

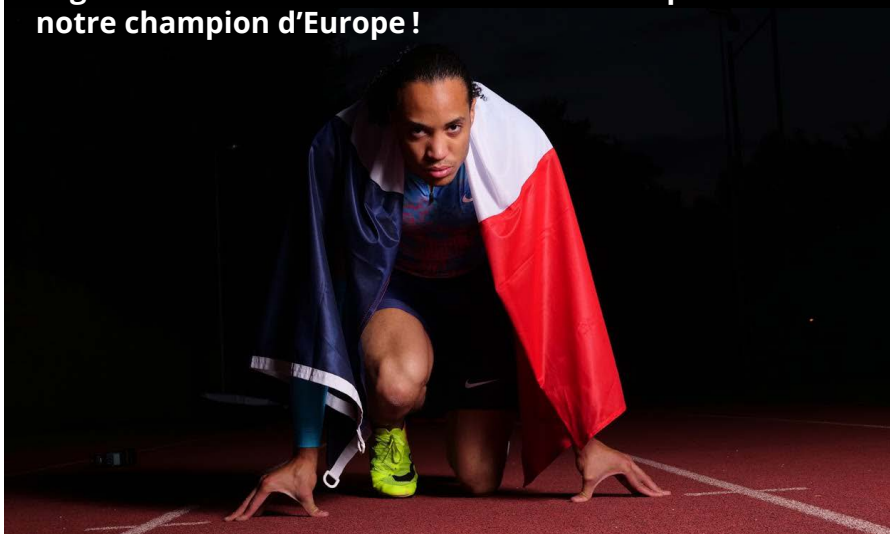

LA QUESTION FACEBOOK

Suivez l'actualité de votre Ville sur **facebook.com/Montgeron**

Pourquoi la ville a-t-elle subi des coupures de téléphone cet été ?

Début août, les habitants des quartiers nord de la ville (rue du Repos, Jean Jaurès, Gaston Mangin, Moulin de Senlis, rue Morin...) ont subi une longue coupure du réseau téléphonique, entraînant une coupure d'internet pour ceux qui passent par l'ADSL. A l'origine de cet incident, un acte de malveillance : trois câbles en cuivre du réseau téléphonique ont été sectionnés dont a un été volé le 9 août entre la rue du Repos et l'avenue Jean Jaurès.

Dès qu'elle en a été informée, la Ville est intervenue auprès d'Orange pour réduire autant que possible les temps d'intervention. Mais comme il fallait remplacer 300 m de câble, cette remise en état a pris du temps et le service n'a pu être rétabli, pour certains usagers, qu'autour du 20 août. De plus, des incendies dans les caves de la résidences Gaston Mangin ont aussi entraîné des coupures.

ACTUALITÉ

RENTRÉE

FAITES LE PLEIN DE LOISIRS

Toutes les activités sont au forum

Avec la rentrée des classes, c'est le rendez-vous qui marque traditionnellement le mois de septembre et la reprise des activités associatives. Samedi 8 septembre, de 10h à 18h, le Forum des associations s'installe aux gymnases Picot et Coubertin.

Les associations vous accueillent pour vous présenter leurs activités. Sport, culture, solidarité et humanitaire… C'est l'occasion de discuter avec les bénévoles afin de voir si l'activité proposée correspond à vos attentes et à vos horaires.

LE TEMPS DES INSCRIPTIONS

Car le Forum est aussi le moment privilégié par beaucoup d'associations pour réaliser les inscriptions pour l'année scolaire qui commence. Un conseil, ne venez pas trop tard, même si des démonstrations émailleront toute la journée.

Alors n'hésitez pas, venez découvrir la richesse de la vie associative montgeronnaise !

Samedi 8 septembre, 10h-18h
Gymnases Picot et Coubertin,
54-56 rue de Mainville,entrée libre

Vos loisirs à portée de main !

Le guide des loisirs 2018-2019 vient de paraître ! Distribué avec ce magazine, vous y trouverez l'agenda de vos sorties jusqu'à l'été 2019, les informations des services municipaux, ainsi que l'annuaire des associations. L'outil indispensable pour bien préparer votre visite au Forum !

Vous pouvez également le retrouver dans les points d'accueil des structures municipales et sur montgeron.fr.

Avec Déclic'sports, essayez avant de décider !

Avec Déclic' sports, testez avant de vous inscrire ! La Ville, en partenariat avec de nombreuses associations sportives montgeronnaises, vous propose de bénéficier d'un ou deux entraînements gratuits. Il vous suffit de contacter l'un des clubs participants et de planifier votre séance.

Liste des clubs participants sur montgeron.fr et au service des Sports, 56 rue de Mainville, 01 69 52 21 46

La billetterie ouvre le 1er septembre

La nouvelle saison culturelle à Montgeron propose de nombreux spectacles à l'Astral et au Carré d'Art : François-Xavier Demaison, Patrick Fiori, David Hallyday, Arcadian, François Constantin, Pierre et le Loup, Hamlet, Camille et Julie Berthollet, Georges Beller… Il y en a pour tous les goûts ! Alors n'attendez pas pour réserver vos places !

Retrouvez la programmation détaillée dans le carnet de saison culturelle 2018/2019, distribué avec ce magazine, et disponible aux accueils de la Mairie.

Réservez vos places

À LA BILLETTERIE DU CARRÉ D'ART

2 rue des Bois
Mardi, jeudi de 12h à 18h,
mercredi Samedi de 10h à 18h,
vendredi de 12h à 19h
Paiement en espèces, chèque,
carte bancaire

SUR INTERNET

sur le site **spectacles.vyvs.fr**
majoration de 1 € par billet

ACTUALITÉ

SENIORS

DES ACTIVITÉS **POUR NOS AÎNÉS**

Ce mois-ci, l'Espace Seniors Maison de l'Amitié propose de nombreux rendez-vous et animations en marge de ses portes ouvertes du 15 septembre.

UNE VISITE DE PARIS EN PETIT TRAIN

Fort du succès de la précédente visite, le 11 septembre, la Ville organise une nouvelle visite de Paris en petit train pour découvrir un quartier de la capitale. Cette année, le circuit « savant » vous emmènera du Quartier Latin aux quais de Seine (participation 5 €, inscription obligatoire).

PORTES OUVERTES LE 15 À LA MAISON DE L'AMITIÉ

L'Espace Seniors – Maison de l'Amitié est un lieu d'information pour les seniors, mais c'est aussi un lieu de vie et d'échanges. Une matinée portes-ouvertes est organisée samedi 15 septembre, de 10h à 12h, pour permettre aux retraités montgeronnais de découvrir toutes les animations et services proposés.

LE GALA DES AÎNÉS SE PRÉPARE AU PARADIS LATIN

Pour le gala de cette année, la Ville propose pour la première fois un dîner-spectacle au Paradis Latin, le célèbre music-hall de la Rive Gauche. Les lettres d'invitation sont envoyées aux Montgeronnais de 67 ans et plus dans le courant du mois de septembre. Si vous ne l'avez pas reçue, contactez l'Espace Senior.

INSCRIVEZ-VOUS POUR LA SEMAINE BLEUE

La Semaine bleue propose un très grand nombre d'activités pour les retraités montgeronnais, du 8 au 12 octobre. Cette année, la semaine est consacrée au respect de la planète.
Au programme : des conférences sur le thème du bien-être et de l'alimentation, des ateliers créatifs et écologiques… Mais aussi une visite guidée de l'éco-site de Vert-le-Grand, un super Loto, une séance de sophrologie et, bien sûr, un repas spécial suivi d'un après-midi dansant !

Inscrivez-vous dès maintenant aux différentes animations auprès de l'Espace Seniors !

DÉCOUVREZ LA MUSICOLOGIE

La Ville propose des ateliers musicologie axés sur la relaxation, la détente et l'harmonie. Animés par un professionnel d'Odyssée-Art, ces ateliers, gratuits mais sur inscription, se déroulent sur 12 séances d'octobre à janvier, les mardis après-midi à l'Espace seniors.

LES CLÉS D'UN LOGEMENT CONFORTABLE

Jeudi 20 septembre, à 14h à l'Espace Seniors Maison de l'Amitié, Prévention retraite IDF anime une conférence pour vous aider à aménager votre logement : économies d'énergie, accessoires innovants pour faciliter la vie au quotidien, solutions pour concevoir et financer vos projets… Cette conférence sera suivie de 5 ateliers en octobre pour approfondir le sujet.

Espace Seniors – Maison de l'Amitié
119 ter av. de la République
01 69 03 93 92

ACTUALITÉ

ÉVÉNEMENT

FAITES DU SPORT LE 22 SEPTEMBRE !

Les parcs de la ville s'animent à l'occasion de la première édition de la Fête du Sport, samedi 22 septembre.

Pour sa première édition, la Fête du sport se présente comme une grande fête populaire qui se déroulera partout en France pour fédérer autour des bienfaits du sport et de la pratique sportive. La ville de Montgeron s'associe à cette première édition en proposant des activités sportives, en partenariat avec une quinzaine de clubs sportifs. L'événement se déroule de 10h à 13h sur la Pelouse (côté stèle Charles de Gaulle) et à la Prairie de l'Oly. Vous pourrez y pratiquer des disciplines bien connues comme le judo, le karaté, la boxe, le handball, le volley, le badminton, le cyclisme... Mais aussi découvrir d'autres sports moins répandus comme le taïchi, le qi gong, ou l'aïkido. Sans oublier la baby gym pour les petits ! Des départs de randonnée et des balades à poney sont également au programme.

Samedi 22 septembre, 10h-13h
La Pelouse (côté stèle Charles de Gaulle) - Prairie de l'Oly, Gratuit, pour tous
01 69 52 21 46

Vous venez d'emménager à Montgeron ?

La Ville vous propose une matinée d'accueil, samedi 6 octobre. Vous serez reçus pour un moment convivial et participerez à une visite des lieux historiques et des principaux équipements de la commune.

Samedi 6 octobre
Inscription obligatoire au 01 69 83 69 56

Jeunesse : des ateliers Hip-Hop et Manga

A la rentrée, l'Espace animation jeunesse de la Ville propose pour les 11-17 ans un atelier BD Manga Comics, encadré par l'auteur de BD et illustrateur Tony Bellino, et un atelier Hip-Hop par Joël Voundi, double champion de France de danse urbaine (2011 et 2014) et organisateur du Hip-Hop International Championship France.

Espace animation Jeunesse
01 69 40 69 83

ATELIER BD/MANGA/COMICS

Les lundis de 17h30 à 19h à l'Espace Animation Jeunesse, à partir du 1er octobre
Inscription possible au trimestre ou à l'année
Tarif au QF : de 10 € à 31 € le trimestre (40 € pour les hors commune)
Ouverture des inscriptions au forum des associations

ATELIER DANSE HIP-HOP

Le lundi de19h30 à 21h15 et le mercredi de 17h à 18h30
Ateliers au Centre social St Exupéry
A partir du 25 septembre 2018
Tarif annuel : 37 € pour les - 15 ans,
70 € pour les + 15 ans
Inscriptions le 25 septembre (à l'issue de la 1ère séance)

ACTUALITÉ

Les commerçants remboursent vos achats

Suite au succès rencontré au printemps, l'Union interprofessionnelle de Montgeron renouvelle son opération « Vos achat remboursés » !

Du 24 septembre au 21 octobre, les commerçants de l'UIM vous proposent de vous rembourser vos courses ! Pour participer, rien de plus simple : rendez-vous dans l'un des magasins participant à l'opération (reconnaisables à leurs autocollants en vitrine) et remplissez un bulletin de participation. Vous aurez peut-être la chance de remporter des bons d'achats allant jusqu'à 50 €. 5 000 € sont ainsi mis en jeu.

www.cliquezmontgeron.fr

Nouveau roman

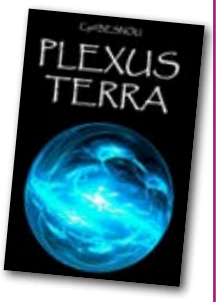

L'auteur Montgeronnais Cyril Besnou vient de publier son nouveau livre : Plexus Terra. Une machine grosse comme une planète, des scientifiques mystérieux et une jeune fille aux étranges pouvoirs… Beaucoup d'aventures, pour ados et jeunes adultes.

Disponible sur plexus-terra.webnode.fr

Appel à contribution

Dans le cadre de la Fête de la science, la médiathèque organise du 6 au 20 octobre une exposition participative sur le thème du « temps qui passe », intitulée « Tableaux souvenirs ». Si vous souhaitez participer, apportez à la médiathèque photos, calendriers, objets, ainsi qu'une description des souvenirs que ces objets vous évoquent.

Dépôt des objets du 25 au 29 septembre

Participez à l'accompagnement à la scolarité

En cette rentrée, le Centre social Saint-Exupéry recrute des volontaires, étudiants, salariés ou retraités, de niveau bac+3, disponibles au moins deux fois par semaine pour faire de l'accompagnement à la scolarité au sein du centre social Saint Exupéry. Leur rôle est d'encadrer et d'aider des élèves du CP à la 5e pour leurs devoirs tout en menant des projets d'éveil culturel. Conditions : être disponible de 16h30 à 18h30 au moins deux soirs par semaine, quatre soirs dans l'idéal les lundis, mardis, jeudis et vendredis hors période de vacances scolaires du 10 septembre au 29 juin.

Centre social municipal Saint-Exupéry
2 rue du Docteur Besson, 01 69 42 69 47

Attention au frelon asiatique

Le frelon asiatique (ou frelon aux pattes jaunes) se rencontre maintenant sur notre ville. Originaire d'Asie, cette variété s'attaque aux autres insectes, en particulier aux abeilles, ce qui en fait une menace pour la biodiversité. Peu agressif envers l'homme, sa piqûre peut toutefois être redoutable s'il se sent menacé. Les personnes sujettes aux allergies sont invitées à se munir d'un kit d'urgence à se procurer en pharmacie.

ACTUALITÉ

TRANSPORTS

PLUS DE BUS DANS LES QUARTIERS

Dès la rentrée, le réseau de bus évolue et propose des dessertes plus directes en direction de la gare pour les habitants de la Prairie de l'Oly, de la Glacière, de Gaston Mangin et du Réveil-Matin, avec des plages horaires étendues.

En septembre, le tracé et l'amplitude horaire des lignes BM et Intervals évoluent. À la demande des élus municipaux, IDF Mobilités propose désormais des trajets plus directs en direction du centre-ville et de la gare pour les quartiers de la Prairie de l'Oly, du Réveil-Matin, de la Glacière et de la résidence Gaston Mangin.

LE BM, ENTRE L'OLY, LE CENTRE-VILLE ET LA GARE

Auparavant, les usagers devaient prendre la ligne BM en heures de pointe et la ligne Intervals en heures creuses. Désormais, pour plus de lisibilité, seule la ligne BM circule à la Prairie de l'Oly. Pour assurer le même nombre de bus, la ligne BM circule toute la journée, de 5h à 23h en semaine et de 6h à 21h le samedi. La même fréquence est maintenue en semaine (15 minutes en période de pointe et 60 minutes le reste de la journée).

Il y a également plus de bus le samedi puisque ceux-ci circulent jusqu'à 21h.

INTERVALS DU RÉVEIL-MATIN À LA GARE

Puisqu'une partie de son trajet est desservie désormais par la ligne BM, le tracé de la ligne Intervals est modifié. Les bus ne passant plus par l'Oly, un arrêt pour desservir la résidence Gaston Mangin a pu être ajouté. Le nouveau tracé de la ligne dessert davantage de quartiers montgeronnais (Gaston Mangin, Réveil-Matin, Glacière). Le trajet vers la gare est ainsi plus direct.

La ligne fonctionne 7 jours sur 7 avec une fréquence de 60 minutes. L'amplitude a été étendue, de 6h à 23h au lieu de 9h-17h.

EN DIRECTION DE BRUNOY

Notez enfin que désormais, tous les bus de la ligne E seront terminus en gare de Brunoy (fin des terminus partiels à Yerres en heures de pointe).

La salle rénovée

Les nouveaux sièges du Cinéma

Au mois d'août, la Communauté d'agglomération Val d'Yerres Val de Seine a profité de la fermeture annuelle du cinéma le Cyrano pour procéder au remplacement de l'ensemble des 329 fauteuils. Les anciens sièges, âgés de plus de 15 ans, étaient usés. Certains étaient même totalement hors d'usage. Les nouveaux, toujours en velours rouge, ont un dossier légèrement plus haut. Ils sont dotés d'une coque en bois en partie basse. Le revêtement de sol de la salle de cinéma a également été remplacé. Le montant des travaux est de 108 000 €.

Les anciens fauteuils

TRAVAUX

À LA RECONQUÊTE DU CŒUR DE VILLE

RÉAMÉNAGEMENT DE L'AVENUE DE LA RÉPUBLIQUE

LES PREMIÈRES PHASES SE TERMINENT

Pendant tout l'été, le centre-ville était en travaux pour la poursuite de la rénovation de l'Avenue de la République.

PHASE 1 : CÔTÉ HÔTEL DE VILLE

Les Montgeronnais restés en ville cet été ont souffert… pour la bonne cause ! La coupure de la circulation pendant un mois en plein été a permis de réaliser les grands plateaux pavés et les traversées piétonnes dans les meilleures conditions pour une meilleure durabilité. Après les enrobés réalisés fin août, il reste, pendant les premiers jours de septembre, la finalisation du pavage sur les trottoirs afin de créer les nouveaux parvis devant la mairie et le cinéma.

La circulation est désormais rétablie, sans feux de signalisation, dans un espace apaisé : la vitesse est limitée à 30 km/h sur toute l'avenue rénovée.

PHASE 2 : CÔTÉ CARRÉ D'ART

Les travaux ont été spectaculaires devant la médiathèque pour la création d'un rond-point. Il faut dire que la présence à faible profondeur de réseaux multiples (gaz, assainissement…) qu'il a fallu déplacer pour épouser en toute sécurité la nouvelle hauteur de chaussée, a compliqué considérablement la tâche des ouvriers. Là encore, il reste quelques trottoirs à paver dans le secteur, même si la circulation piétonne sécurisée est assurée pour la rentrée des classes. Les travaux de création du jardin Pierre Mendès-France s'engagent en continuité.

PRÉPARATION DE LA PHASE 3

La Phase 3, comprenant la partie centrale de l'avenue entre le Super U et la place Rottembourg, devrait commencer en octobre. En attendant, pendant le mois de septembre, une tranchée mobile, impliquant quelques aménagements de circulation au droit du chantier, va être réalisée entre l'entrée du Super U et la rue d'Esclaibes d'Hust pour installer les réseaux de communication et d'assainissement.

TRAVAUX

Le Parking Foch se refait une beauté

Profitant de la présence de la base-vie du chantier de l'avenue de la République sur le parking Foch Est, la société Colas a refait intégralement l'enrobé du parking Ouest pendant l'été. Une rénovation bienvenue pour le confort des usagers.

LES TRAVAUX EN VILLE

Fin de la réhabilitation de la Croix au Coq

Au carrefour de la rue de Mainville et de l'avenue de Sénart, la Croix au Coq vient d'être entièrement rénovée. Celle-ci avait été entamée en décembre par le remplacement de quatre arbres malades, creux et qui menaçaient de tomber, par cinq jeunes érables. L'aménagement a été achevé cet été avec la réalisation d'un tout nouveau boulodrome et l'installation de bancs neufs.

Une rue plus sûre

Les aménagements de sécurité sont désormais achevés, avenue de Sénart, après l'installation définitive d'îlots et de fosses d'arbres destinés à casser la vitesse. Des marquages au sol ont également été réalisés afin de sécuriser les traversées piétonnes.

Rénovation rue Martin du Gard

Pendant l'été, la rue a bénéficié d'une rénovation complète : remplacement des canalisations d'eau potable, suppression d'armoires électriques et pose d'un nouveau câble basse-tension, ajout d'un point lumineux suite à une étude d'éclairage et remplacement des mâts de lampadaires. Le chantier s'est achevé par la rénovation de la chaussée et des trottoirs.

Des trottoirs neufs

Les trottoirs ont été refaits sur une partie de la rue Saint-Hubert.

Commerçants, cet espace vous attend !

VOTRE PUBLICITÉ
à partir de

92,40 €

par parution, le 1/8 de page pour 11 numéros
pour les associations et les TPE montgeronnaises

Réservez dès maintenant votre espace publicitaire dans le Montgeron Mag

Contactez le service Communication
01 69 83 69 00
regie.publicitaire@montgeron.fr

Garage du Plateau - Agent Renault Montgeron

Le Garage du Plateau a déménagé... l'accueil se fait désormais au

130 bis avenue Charles de Gaulle
91230 Montgeron

Mécanique & Carrosserie
Ouvert du lundi au vendredi : 8h - 12h15 & 14h - 18h30
Tél. 01 69 03 28 52 & 01 69 03 51 57
garageduplateau91230@orange.fr

Martine FRADET
Photographe

- Mariage
- Portraits
- Naissance
- Séance couple
- Séance famille
- Cours photos
- Création de livres

tinyfradet@gmail.com
06 11 11 57 21
www.martinefradet.com

ESPACE PIERRE BERNERON

A. M. A. D. P. A.
Service de soins et d'aide à domicile
Montgeron - Crosne - Vigneux - Yerres

TAXI
DE
MONTGERON

Laurent Fallard
Résident Montgeronnais
à votre service.
06 09 28 27 00

Toutes distances
Aéroports Gares Hôpitaux
7/7 sur réservation
CB / Chèques taxi / espèces

VIE ÉCONOMIQUE

Coiffure et esthétique by Sylvie

Sylvie Rambure, qui tenait auparavant l'enseigne Sylvie Coiff, a repris le salon situé au Clos de la Navette, 2 rue Lelong. Dans son nouveau Salon Hair Look by Sylvie, elle s'associe à sa fille Wendy pour proposer un service de coiffure homme et femme ainsi que des soins esthétiques (onglerie, beauté des mains et des pieds, épilations). L'ancienne propriétaire de ce salon, Guilaine Duflos, fait partie de cette nouvelle aventure.

Hair Look by Sylvie, 2 rue du Général Lelong, 01 69 52 93 10
Du mardi au vendredi, 9h-19h. Samedi, 9h-18h, avec ou sans rendez-vous

Épicerie Aux saveurs de l'Est

L'épicerie fine située au 28-40 avenue de la République a changé de propriétaires. Ion et Cristina Bulgaru vous accueillent dans ce magasin désormais nommé « Aux saveurs de l'Est ». Vous y retrouverez toutes sortes de produits alimentaires en provenance principalement des pays Slaves (Russie, Pologne, République Tchèque, Slovaquie, Bulgarie, Moldavie, Ukraine, etc.). Vous y trouverez viandes et charcuterie, poissons fumés, fromages frais, sans oublier bières, vins et alcools.

Aux saveurs de l'Est, 28-40 avenue de la République, 09 83 87 43 63
Tous les jours, 9h-21h

Nouveau souffle pour Carrefour Contact

Le supermarché Carrefour Contact, situé 22 rue de Concy, a accueilli mi-juin son nouveau gérant, Henrique Mateus. « C'est un challenge à relever, estime-t-il. Nous mettons en avant la proximité et la convivialité pour rendre le meilleur service possible à nos clients. Notre force, c'est d'être ouverts tous les jours. » L'enseigne propose principalement des produits alimentaires, mais aussi quelques références de produits ménagers, petit électroménager, ustensiles de cuisine et vêtements.

Carrefour Contact, 22 rue de Concy
Du lundi au samedi, 8h-20h, dimanche 9h 13h

MARCHÉ SAINT-HUBERT

Bernard et Nathalie Landot, poissonniers

Leur étal regorge de poissons, coquillages et crustacés. Bernard et Nathalie tiennent une poissonnerie depuis 12 ans sur le marché Saint-Hubert. « En 40 ans de métier, j'ai fait beaucoup de marchés, confie Bernard Landot. Mais c'est à Montgeron que j'ai trouvé la meilleurs clientèle : des gens agréables, et qui aiment les produits raffinés. »

UN PRODUIT

En cette saison, le poissonnier vous recommande plus particulièrement la moule de Bouchot du Mont Saint-Michel (appellation d'origine protégée). « C'est une moule à la chair très fine et très goûteuse. On la déguste de juin à janvier. »

UNE RECETTE

Une recette simple, qui ne masque pas le goût du coquillage : les moules marinières. Après avoir émincé 7 échalotes et 3 gousses d'ail, versez celles-ci dans une cocotte contenant 2 kg de moules lavées et égouttées. Ajoutez 25 cl de vin blanc sec, poivrez et ajouter un peu de persil. Laissez cuire à couvert en mélangeant de temps en temps. Les moules sont cuites quand elles sont bien ouvertes.

INFO PRATIQUES

État civil

NAISSANCES

JUIN
Nathaelle Talom Mnoubue,
Elif Erüstün, Younes Lekmine,
Anaëlle Ngonoue, Olanna Ngonoue,
Aidan Kenga Mboluku,
Dhorys Plantier, Félicie Refueville,
Madalina Sîtari, Sarah Hajaji,
Aronn Gonin, Nour Essaouil Airaud,
Léo Neron de Verville

JUILLET
Timéo Mukoko Manikutonda,
Soujoud Benziane, Mélanie Dragan,
Nelia Djebbara, Elainy Soares Pinto,
Fatima Semega, Nathan Encelin,
Liam Ballaire, Grâce Mwambi Nzadi,
Éloha Noferi, Jayden Païs-Santin, Axel Coridon-Chaillou,
Zahra Lagneb, Lyah Le Lay,
Chloé Max, Malik Diabira,
Lenny Nseka Zinkele,
Daniel Tukhashvili,
Côme Beaulieu, Jawida Prudon,
Camille Cosset Racine

MARIAGES

JUIN : Eddy Saint-Vanne & Laura Bonato,
Oana Horge & Alexandra Rivière, Geoffrey Début & Aurélie Sanson,
Alain Denier & Sonia Dimanche, Romain Fortier & Corinne Bienvenu,
Eric Fayeulle & Nadine Poulain, Thomas Boin & Laetitia Lachagès,
Jean-Claude Mattenet & Nathalie Griseti

JUILLET : Stève Lavanchy & Isabel Lopes De Brito,
Romain Gomez & Khoussrin Manoa, Arnaud Chardon & Karine Rafins
Patrick Bonnamy & Véronique Deperne,
Patrick Chaizemartin & Odile Landeira

DÉCÉS

MAI : Partick Marie

JUIN : Jean-Pierre Hervo, Jean François Corbin - Guy Faure,
Jean Deshayes, Denise Alizon Veuve Bediez, Marcelle Achard,
François Guion, Vanna Mansutti Épouse Charetier, Laurent Houlbert,
Alain Madore

JUILLET : Giuseppina Minchella épouse Di Camillo,
Marianne Piasecka veuve Garinet, Odette Santier veuve Deddouche,
Jack Lemonnier, Marcelle Ferre, Ahmed Bouhelal,
Sophie Pivert épouse Brenna, Guiseppa Aguanno veuve Incanela,
Yvette Baris veuve Pihéry, Josette Grandguillot veuve Rochette,
Agnès Faner, Sauveur Ingargiola, Niculai Ciornodolea, Sylvain Avret,
Marie Cacciaguerra, Léopold De Reyes, Aline Miquel épouse L'Isle,
Marc Renon.

Pharmacies de garde

Sous réserve de changements de dernière minute.
La nuit, contactez préalablement le commissariat de police au 01 69 52 85 00.
Vous devez être muni d'une ordonnance du jour et d'une pièce d'identité.

Dimanche 2 septembre
Pharmacie Aubert
60 avenue Henri Barbusse,
Vigneux, 01 69 03 00 59

Dimanche 9 septembre
Pharmacie Petit
Centre commercial Leclerc
72 av. Jean Jaurès,
Montgeron, 01 69 40 74 64

Dimanche 16 septembre
Pharmacie Aubert
60 avenue Henri Barbusse,
Vigneux, 01 69 03 00 59

Dimanche 23 septembre
Pharmacie Daher
1 place du 14 juillet,
Vigneux, 01 69 03 40 06

Dimanche 30 septembre
Pharmacie Aubert
60 avenue Henri Barbusse,
Vigneux, 01 69 03 00 59

Dimanche 7 octobre
Pharmacie Arribard
96 avenue Henri Barbusse,
Draveil, 01 69 42 30 51

MONTGERON MAG
Mairie de Montgeron,
112 bis av. de la République
91230 Montgeron
01 69 83 69 00
montgeron@montgeron.fr
www.montgeron.fr
Facebook/Montgeron
Twitter : @Montgeron91

Conception et réalisation
Service communication
Directeur de la publication : Eric Delorme
Directeur de la rédaction : Arnaud Perrin
Coordination, rédaction : Christophe Angélique
Réalisation : Arnaud Perrin
Iconographie, photographie : service Communication, Mickaël Barnier, Caroline Travassac, Daniel Morin, CAVYVS, Fotolia, DR

Publicités
Service Communication
Mairie de Montgeron
01 69 83 69 00
regie.publicitaire@montgeron.fr

Impression
Imprimerie Desbouis Grésil
10-12 rue Mercure, Montgeron
Imprimé à 13 000 exemplaires

Distribution
Vous n'avez pas reçu votre magazine dans votre boîte aux lettres ? Signalez-le en utilisant le formulaire prévu à cet effet sur montgeron.fr ou en contactant l'accueil de la mairie.

Mairie de Montgeron
112 bis avenue de la République
91230 Montgeron
01 69 83 69 00
montgeron@montgeron.fr

Du lundi au vendredi 8h30-12h et 13h30-17h30 (19h le lundi pour les Affaires générales, sauf vacances scolaires),
le samedi 9h-12h
Fermé le mardi après-midi

Centre technique et administratif municipal
130 av. Charles de Gaulle, 01 70 58 94 00

Police municipale
2 place de Rottembourg - 01 69 40 22 00

Lundi 8h30-12h et 13h30-19h, mardi 8h30-12h, mercredi, jeudi et vendredi 8h30-12h et 13h30-17h

Patrouille : lundi-samedi 7h15-minuit, dimanche 11h-21h

Commissariat de la Police nationale
142 av. de la République - 01 69 52 85 00

Permanence du commissaire
le mercredi de 17h à 19h sans rendez-vous

Centre communal d'action sociale - Pôle social
101 av. de la République- 01 69 52 45 40

Maison de l'emploi
1 place Rottembourg - 01 69 03 01 31

Mission locale
101 av. de la République - 01 69 73 15 70

Urgences
Appel d'urgence européen 112
Centre anti-poison, SOS intoxications
01 40 05 48 48
Hôpital de Villeneuve-St-Georges :
urgences 01 43 86 22 01
ERDF 09 72 67 50 91 / GRDF 08 00 47 33 33
SOS-médecins 0 826 88 91 91
Police secours 17 / Pompiers 18
SAMU 15 / SAMU Essonne 01 69 13 95 66
Urgence dans le RER 3117

Taxis
Sébastien Butteau 07 61 98 61 94
Jean Deschemin 06 73 58 95 73
Laurent Fallard 06 09 28 27 00
Matthieu Mottay 06 61 53 54 21
Marcel Thomet 06 86 97 74 95
Manuel Das Neves Goncalves
01 69 83 11 63 / 06 07 73 24 80
Sylvain Lebas 01 69 40 91 91
Guy Parchard 06 07 13 13 82
Rui Manuel Rodrigues 06 09 11 04 03
Nicolas Stella 06 31 43 44 06

LA VILLE OÙ **IL FAIT BON APPRENDRE**

Tout au long de l'année, la Ville met tout en œuvre pour favoriser la réussite scolaire et l'épanouissement des élèves et faire de Montgeron une ville où il fait bon apprendre.

En ce début septembre, les petits Montgeronnais reprennent le chemin de l'école. Pendant tout l'été, les agents communaux ont été à pied d'œuvre afin de préparer cette rentrée, pour qu'elle se passe dans les meilleures conditions. Les écoles ont bénéficié de petits et gros travaux de remise en état pour améliorer l'accueil des élèves et leurs apprentissages.

L'ÉDUCATION, UN QUART DU BUDGET COMMUNAL

La Ville a fait de l'éducation une priorité de son action. Entre 2013 et 2017, le budget de fonctionnement consacré à l'éducation est passé de 5,86 à 6,27 millions d'euros, soit une hausse de 7%. Il représente désormais le quart du budget global de la commune. En dépit d'une baisse constante des dotations de l'État, il s'agit du seul budget qui bénéficie d'une telle augmentation.

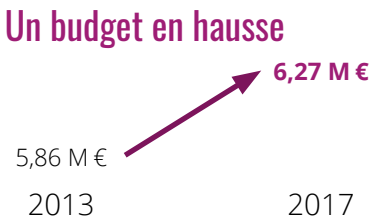

UN ACCOMPAGNEMENT QUOTIDIEN

Mais bien au-delà des chiffres, c'est une attention constante au bien-être et à l'épanouissement des petits Montgeronnais qui caractérise l'action de la commune dans ce domaine. Ainsi, la Ville développe les activités périscolaires, avec notamment le soutien à la lecture pour les élèves de CP, lancé l'an dernier et reconduit cette année. Mais d'autres mesures plus discrètes sont à l'œuvre tout au long de l'année, qu'il s'agisse de la présence d'intervenants artistiques municipaux dans les écoles, de la nouvelle charte des Atsem dans les écoles maternelles ou encore du développement du numérique à l'école.

Autant d'éléments qui ont contribué à faire de Montgeron la 2e ville de l'Essonne où il fait bon être parent, selon une étude du journal *Le Parisien*.

UN PROJET ÉDUCATIF COMMUNAL

Fort de ce constat, et avec toujours la volonté d'aller encore plus loin pour nos enfants, la Ville lance ce mois-ci une grande concertation en vue de l'élaboration d'un Projet éducatif communal. Inauguré par une réunion publique le 20 septembre, complétée par des groupes de travail et des consultations, il devrait aboutir sur un document consensuel permettant de faire travailler ensemble tous les acteurs de la réussite des jeunes Montgeronnais.

Les aides précieuses des écoles maternelles

Les Atsem (Agents territoriaux spécialisés des écoles maternelles) sont les auxiliaires indispensables des enseignants en école maternelle, présentes dans les classes pour aider enfants et professeurs tout au long de la journée. Montgeron met à disposition de l'Éducation Nationale 3 Atsem pour 4 classes au minimum. Un nombre supérieur à ce qui se pratique habituellement dans la plupart des communes. Cette année, la Ville a élaboré avec ces agents une nouvelle charte afin de mieux définir leur rôle et de les recentrer sur leur mission première : accompagner les enfants.

PORTAIL FAMILLE

RÉSERVEZ LA CANTINE FACILEMENT EN LIGNE

Jusqu'alors, seules les vacances et les mercredis devaient être réservés. Désormais, pour lutter contre le gaspillage alimentaire et améliorer l'encadrement des enfants, la restauration, les accueils du matin et du soir et les études doivent eux-aussi être réservés.

UNE FOIS POUR TOUTES

Pour vous faciliter cette nouvelle démarche, la Portail famille évolue. Toutes les démarches peuvent être faites en ligne. Vous pouvez y réserver en une seule fois toutes les activités pour toute l'année. Un imprévu ? Modifiez ou annulez vos réservations jusqu'au vendredi minuit* de la semaine précédente.
Si vous ne disposez pas d'un accès internet, un poste en libre service vous permet de faire vos inscriptions à l'accueil du service éducation.

PLUS DE SOUPLESSE

Outre la réservation des activités de vos enfants, le Portail famille vous permet d'effectuer toutes les démarches depuis chez vous, à n'importe quel moment : consulter et mettre à jour votre dossier famille, joindre des documents, éditer et payer vos factures...

* Hors vacances scolaires. Les réservations « papier » sont encore possibles. Elles doivent être passées au service Enfance-Éducation avant le 20 du mois précédent sous peine de pénalité de retard.

MONTGERON
INFO EN PLUS

Bien manger, ça commence à l'école

Notre commune a une longue histoire de la restauration scolaire depuis les premiers restaurants d'enfants. Cette tradition perdure car c'est toujours la cuisine municipale, la Roseraie, qui se charge de l'élaboration des repas, avec des produits frais, privilégiant les producteurs locaux, et dont au moins 20 % sont issus de l'agriculture biologique.

POUR LA RÉUSSITE DE NOS ENFANTS

Un soutien à la lecture au CP

Lancé l'an dernier avec succès, le dispositif d'aide à la lecture est reconduit. De novembre à avril, les élèves de CP vont bénéficier, pendant les heures d'études, de séances de lecture individualisées. Les intervenants sont au moins de niveau bac et ont reçu une formation spécifique dispensée par l'Éducation Nationale.

Le programme de Réussite éducative

Quand un enfant rencontre des difficultés à l'école, dans sa famille ou dans ses relations avec les autres, le Programme de réussite éducative (PRE) offre un suivi personnalisé par une équipe de professionnels de l'enfance. Ouvert aux enfants et adolescents montgeronnais de 2 à 16 ans et à leurs familles, gratuit, le PRE est géré par la Caisse des Écoles Laïques. L'an dernier, 110 élèves montgeronnais et leurs famille en ont bénéficié.

Réussite Educative, 7 rue de Courcel, 01 69 52 00 08

La ville où il fait bon être parent

Le 23 mai, le journal le Parisien a classé Montgeron en tête des villes de l'Essonne où « il fait bon être parent » !

Pour obtenir ce résultat, le journal a recoupé plusieurs critères comme l'offre éducative, les loisirs, le cadre de vie, les services, les transports, la sécurité, la santé, les commerces… Un très bon résultat pour Montgeron (presque ex-aequo avec le premier, Orsay, à un centième près) qui vient récompenser le dynamisme de la ville et les efforts faits afin de développer les services à la population.

LE CLASSEMENT

1. Orsay – 76,99
2. **Montgeron – 76,98**
3. Palaiseau – 74,74
4. Dourdan – 74,37
5. Verrières-le-Buisson – 73,57
6. Yerres – 73,35
7. Juvisy-sur-Orge – 70,97
8. Crosne – 70,46
9. Villebon-sur-Yvette – 70,04
10. Mennecy – 69,91

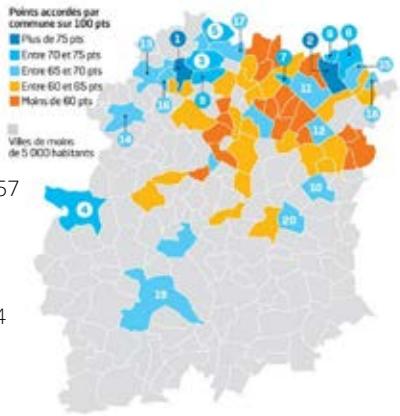

LE 20 SEPTEMBRE, ENSEMBLE, ÉLABORONS LE PROJET ÉDUCATIF COMMUNAL

Avec cette année scolaire, la Ville s'engage dans l'élaboration d'un projet éducatif communal. Ce document permet de faire travailler ensemble tous les acteurs de la réussite de nos enfants : parents, professeurs, personnel communal, élus, partenaires institutionnels, associations, Éducation Nationale et, bien sûr, tous les citoyens se sentant concernés par les enjeux éducatifs.

La construction de ce projet se fera dans la concertation. **Une grande réunion publique de lancement est organisée jeudi 20 septembre à 20h à l'Astral** (121 av. de la République). Elle sera complétée à l'automne d'une consultation par internet de tous les parents d'élèves.

Suivront l'organisation de groupes thématiques pour préciser le contenu du document qui, une fois approuvé en Conseil municipal, servira de feuille de route pour les années à venir.

Musique et arts plastiques

Pendant l'année scolaire, la Ville finance les interventions dans les classes de deux spécialistes pour favoriser la pratique des arts plastiques et de la musique. Les intervenants travaillent sur des projets proposés par les écoles et validés par l'inspection d'académie. L'an passé, cela a représenté 576 heures sur 54 classes pour les arts plastiques, et 288 heures d'éveil musical dans 4 écoles.

Des écoles connectées

Les nouvelles technologies font partie intégrante de notre quotidien. C'est pourquoi la Ville investit dans les écoles afin de les équiper d'outils numériques. En moyenne, chaque école élémentaire est dotée de 4 tableaux numériques interactifs. Un taux d'équipement qui s'améliore avec l'installation d'une nouvelle salle par école à chaque rentrée.

Les établissements disposent également de deux classes mobiles numériques chacun, un ensemble de tablettes tactiles équipées de programmes éducatifs.

Parole d'élue

« Nous portons une forte responsabilité : dès les premières années d'école, nous devons donner à chacun le goût d'apprendre. C'est pourquoi l'éducation est une priorité de notre action municipale. La Ville y consacre un quart de son budget, ce qui constitue son premier poste de dépenses. Bien sûr, ce qui se passe pendant le temps scolaire est du ressort de l'Éducation Nationale et des enseignants. Mais nous avons fait le choix de développer un certain nombre de services et de structures pour accompagner les enfants et les parents en cohérence et en complémentarité avec le temps scolaire et l'école. »

FRANÇOISE NICOLAS Adjointe au Maire en charge de l'Enfance et de l'Education.

LES ÉCOLES PRÊTES POUR LA RENTRÉE

Profitant de l'absence des élèves, les agents municipaux ont procédé pendant les vacances d'été à toute une série de travaux d'entretien dans toutes les écoles : retouches de peintures, réparation de stores et de rideaux, remplacements de poignées de portes, changement d'éclairage cassé… Mais de plus gros travaux ont également été menés. Revue de chantiers, du gros œuvre au petit coup de peinture…

Peinture des toilettes à l'école maternelle Victor Duruy

Réfection des toilettes de l'école élémentaire Jean Moulin

Réparation du toit de l'école élémentaire Ferdinand Buisson qui avait été abîmé par les intempéries

Rénovation d'un bac à fleurs qui servira de potager aux enfants de l'école maternelle Ferdinand Buisson

MONTGERON
INFO EN PLUS

Jules Ferry élémentaire : début des travaux à la Toussaint

La rénovation de l'école élémentaire Jules Ferry débutera aux vacances de la Toussaint avec l'installation du chantier. Les différentes phases de travaux ont été organisées de sorte à minimiser leur impact sur la vie quotidienne de l'école, pour une livraison prévue au début de l'année 2020.

Peinture des couloirs et des salles de restauration aux restaurants d'enfants Paumier (Jules Ferry) et Lelong

Réfection des sols souples des jeux de la cour de l'école maternelle Jean Moulin

IVOIRE

PRÊT-À-PORTER FÉMININ 79, BIS AVENUE DE LA RÉPUBLIQUE à MONTGERON

Horaires habituels du mardi au samedi de 10h à 12h30 et de 14h30 à 19h30

NOUVEAU

Souriez

AUX
NOUVELLES COLLECTIONS
AUTOMNE HIVER 2018

aldomartins EVA KAYAN escorpion LAUREN VIDAL ELISA CAVALETTI ZAPA

MAJESTIC Betty Barclay GARDEUR ESTHEME CACHEMIRE des petits hauts Chaussures MAM'ZELLE

JNC Conseils 06 83 72 90 41

3%.COM IMMOBILIER

NOUVEAU !
Dans votre région

Contactez-nous :
06 87 50 52 65

3%.COM Immobilier

Frais d'agence jusqu'à 50 % moins chers*

Vous Vendez ?
Contactez-nous !
Nous trouverons
votre acheteur

Pascal LE BRUN
06 87 50 52 65
pascallebrun91@gmail.com

* comparativement aux honoraires communément pratiqués

RSAC EVRY 838 682 291 Ne pas jeter sur la voie publique

07 81 72 32 20

Little LONDRES
SMALL TALK FOR BIG PROGRESS

Cours de conversation avec une prof Londonienne à Montgeron

COURS INDIVIDUEL - SUR MESURE
COURS COLLECTIF (A PARTIR DE 4 ANS)
BUSINESS ENGLISH
STAGE INTENSIF

LITTLELONDRES@MAIL.COM

WhatsApp

Toute la Peinture
Angles s.a.r.l. & Facy
Depuis 1980

Peinture - Décoration - Ravalement
Revêt. de Sols et Murs - Parquet Flottant

2 bis rue Corneille 91330 YERRES
01 69 48 23 74

La loi dite "démocratie de proximité" du 27 février 2002 ouvre un droit d'expression à l'opposition municipale dans les publications récurrentes de la Ville. Les textes de ces tribunes n'engagent que leurs auteurs.

TRIBUNES
ÉLUS MAJORITAIRES

GROUPE "LE BON SENS POUR MONTGERON"

La culture au cœur

Montgeron n'est pas seulement la ville où il fait bon apprendre, elle est aussi **la ville où il fait bon sortir et se cultiver**.
Tout au long de l'année, nous avons à cœur de vous proposer des spectacles, des expositions ou des occasions de vous divertir en famille.
La nouvelle saison culturelle est variée, attractive et accessible à tous avec des têtes d'affiche comme François-Xavier Demaison, Patrick Fiori ou David Hallyday. Nouveauté, à partir de 2019 c'est l'agglomération qui gérera cette programmation pour vous offrir encore plus de choix et la possibilité de bénéficier de tarifs préférentiels aussi dans les villes voisines.
Cette mutualisation profitable a aussi été appliquée au niveau de la **Médiathèque**. Nous réfléchissons en parallèle à élargir ses horaires d'ouverture et à mieux profiter des avantages de la numérisation.
Le cinéma intercommunal Le Cyrano a bénéficié d'une rénovation complète qui vient de se terminer avec le changement de tous ses sièges. Il continuera de vous proposer une programmation de cinéma indépendant de qualité d'art et essai.
Le conservatoire intercommunal, en passe d'être à son tour totalement rénové, vous propose également une large palette de disciplines enseignées et de nombreux spectacles de qualité.
Nous poursuivons par ailleurs **nos traditionnels rendez-vous culturels,** tels qu'Art'ifice, les salons de l'AAM, les expositions annuelles des élèves de l'École Municipale d'Arts Plastiques, ainsi que le nouveau salon de la photographie qui a maintenant trouvé ses marques. Vous aurez l'occasion prochainement d'apprécier les nouvelles expositions consacrées au lycée d'hier et d'aujourd'hui, au centenaire de la grande guerre, à l'égyptologue Etienne Drioton et à Brigitte Amarger, sans oublier les expos photos sur la Pelouse.
Vous voyez ainsi tout ce que Montgeron vous propose pour vous faire vivre plus intensément notre ville et donner raison à Georges Duhamel selon lequel « la culture est ce qui fait d'une journée de travail une journée de vie ».

Sylvie Carillon, François Durovray, Françoise Nicolas, Géraud Goury, Valérie Dollfus, Franck Leroy, Muriel Moisson, Christian Corbin, Isabelle Gartenlaub, Christian Ferrier, Jean-Christophe Gallouin, Pierre-Marie Guénier, Samia Benzarti, Michel Noël, Françoise Mucel, Oumar Soumare, Stéphanie Silvert, Alexandre Vignier, Gisèle Kellermann, Eric Magadoux, Catherine Pléchot, Gilles Léon-Rey, Charlotte De Souza, Moïse Knafo, Dominique Baroux, Valérie Shimizu, Patrice Fries.

ÉLUS D'OPPOSITION

GROUPE "MONTGERON, PASSIONNÉMENT !"

Une rentrée sous tensions

En cette rentrée, nous souhaitons **rendre hommage aux enseignants et à l'ensemble de la communauté éducative** de Montgeron qui accompagnent nos enfants au quotidien, avec un engagement et **une détermination sans faille** que nous ne pouvons que saluer, tant les moyens alloués à chaque classe ont été **sérieusement rabotés depuis quatre ans**. Sans parler du **manque de dialogue** lors des conseils d'école avec toutes les fédérations de parents d'élèves, qui **pénalise directement nos enfants**.
Alors que se tient le Forum des Associations ce mois-ci, nous souhaitons également rendre **hommage aux nombreuses associations et à leurs bénévoles,** mobilisés pour faire vivre le lien social, le sport et la culture. Associations de plus en plus **fragilisées par les exigences administratives** et le « retour sur investissement » attendu. Et on ne parle même pas de ces associations qui ont vu **leurs subventions coupées par la municipalité en place**, sans raison valable.
Nous rappelons à la Maire, puisqu'obnubilée par le paraître elle semble l'avoir oublié, que **l'action associative ne doit en aucun cas remplacer un service public pour tous et de qualité**. Bonne rentrée à tous !

Aude Bristot, Sébastien Barké, Amarantha Bourgeois, avec Pierrette Provost, apparentée - montgeronpassionnement@gmail.com
www.montgeronpassionnement.com

GROUPE "UNE ALTERNATIVE POUR MONTGERON"

Les commerçants ont besoin de vous !

La situation du commerce local est très préoccupante.
Les fermetures s'accumulent avec peu de remplacements.
Le contexte général n'explique pas tout. S'y ajoutent la hausse des impôts locaux, les tracasseries de la mairie pour pousser les commerces à des travaux en période de vaches maigres.
Le chantier avenue de la République porte de nouveaux coups : blocage une partie de l'été, pas de dispositif d'indemnisation anticipé.
Que la ville cesse donc de compliquer la vie des commerçants !
En attendant : une seule réponse : consommer chez eux pour les soutenir.

Patrice Cros - Stéphanie Mouton. facebook/patrice cros pour montgeron
www.unealternativepourmontgeron.org

CHRISTOPHE JOSEPH - CONSEILLER MUNICIPAL

Sécurité publique/Prévention : AGIR

Début d'été violent sur Montgeron. Le conseil intercommunal Sécurité et Prévention de la délinquance de Juillet semble acter une forme de resignation. Nous ne pouvons nous en satisfaire. CD91, Etat, ville doivent assumer leurs roles de Prévention et de protection.

Christophe Joseph (MRC)
blog : ateliersurbains.over-blog.com - cjoseph@netcourrier.com

MARTINE BOULAY - CONSEILLÈRE MUNICIPALE

AVENUE DE LA RÉPUBLIQUE : le Département annonçait sa participation à plus de 50 % des travaux, or Le Parisien91 indique une participation de 450 000 € ! Nouveau marché de 220 000 € lancé pour terminer 100 mètres oubliés dans le contrat initial. Quel est le montant exact à la charge des Montgeronnais ?

Martine Boulay - martine.boulay@ensemblepourmontgeron.fr
www.ensemblepourmontgeron.fr

Century 21

Estimations gratuites. Diagnostics offerts. Home staging virtuel.

CENTURY 21 Bellimmo
91 avenue de la République
91230 MONTGERON

Tél. : 01 69 83 21 21
ag2793@century21.fr
www.century21bellimmo.com

Century 21, qui s'y connait aussi bien ?
Chaque agence est juridiquement et financièrement indépendante

FICHIER AMEPI

ACHAT - VENTE - LOCATION - GESTION

Estimation Gratuite !

Sur présentation de ce magazine,
DIAGNOSTIC OFFERT
pour tout nouveau mandat Favoriz en transaction
100 JOURS DE GESTION LOCATIVES OFFERTS
pour tout nouveau mandat de gestion

Ouvert du lundi au samedi
de 9h à 12h et de 14h à 19h
01 69 73 73 73 - montgeron@laforet.com
www.laforet.com/agence-immobiliere/montgeron

laforêt

SUPER U
MONTGERON

COMMANDEZ, c'est LIVRÉ à domicile !*

U DRIVE
coursesu.com

110, av. de la République - 91230 MONTGERON
Ouvert du lundi au samedi : 9h00 - 20h30 non stop
Dimanche : 9h00 - 13h00

Tél. 01 69 03 50 61 • www.superu-montgeron.com

PARKING GRATUIT

"Pour votre santé, évitez de manger trop gras, trop sucré, trop salé"
www.manger.bouger.fr

* voir conditions en magasin

AVIS DE VALEUR DE VOTRE BIEN OFFERT

i@D

1er réseau français

Concrétisons ensemble votre projet immobilier

ACHAT · VENTE

- Réseau de proximité
- Honoraires adaptés
- Diffusion sur près de 200 sites
- Recherches personnalisées

Votre Conseiller en Immobilier
à Montgeron et ses environs

Thierry NEYROLLES
06 22 41 28 50
thierry.neyrolles@iadfrance.fr

RSAC de la Ville d'Evry n° 537912909 RCP (De Clarens) n°127104506

HISTOIRE

3 octobre 1946. Ouverture officielle du lycée de Montgeron. Allocution du ministre Marcel Naegelen (archives Musée municipal Josèphe Jacquiot).

LE LYCÉE ROSA PARKS, UN SEPTUAGÉNAIRE EN PLEINE FORME !

Samedi 22 et dimanche 23 septembre, le Carré d'Art accueille une grande exposition sur l'histoire du Lycée Rosa Parks, un lieu qui a beaucoup contribué au rayonnement de notre commune.

Dès sa création fin 1946, le Lycée de Montgeron a toujours été un établissement à la pointe de la pédagogie. C'est Josèphe Jacquiot, la Maire de Montgeron (1945-1947) qui est à l'origine de l'implantation du lycée, grâce à sa grande détermination. Elle a su utiliser l'opportunité offerte par Gustave Monod, directeur de l'Enseignement du Second Degré, en recherche d'un site pour un lycée dans notre région, lui proposant le domaine de Montgeron. L'inauguration solennelle a lieu le 3 octobre 1946, en présence du ministre de l'Éducation nationale, Marcel Naegelen. L'établissement est alors considéré comme un lycée novateur : lycée mixte, au cœur d'un site admirable, situé en banlieue. Les premières années, l'établissement montgeronnais est une annexe du lycée Henri IV pour sa gestion matérielle. Le premier proviseur est Alfred Weiler, un pédagogue reconnu et professeur apprécié.

70 ANS D'ÉVOLUTION

Au départ, le parc du château ne se prête guère à l'accueil des élèves. Les cours sont dispensés dans des espaces peu appropriés (séances d'éducation physique dans la cour pavée de la ferme). Cependant, le parc verdoyant offre un cadre appréciable. Le lycée évoluera au fil des constructions nouvelles et des rénovations, la dernière ayant lieu entre 2005 et 2011. C'est à cette époque que l'établissement est baptisé Rosa Parks, du nom d'une militante anti-ségrégationniste américaine.

UN LYCÉE BIEN VIVANT

Dès le départ, l'établissement est à la pointe de la pédagogie. Il accueille tout d'abord les « classes nouvelles » jusqu'en 1952 : mixité, valorisation et responsabilisation des élèves, décloisonnement des disciplines. Par la suite, le lycée de Montgeron devient Lycée-pilote jusqu'en 1972 puis lycée expérimental jusqu'en 1984. Ce qui explique le dynamisme et la modernité de l'enseignement, dont l'établissement fait encore preuve de nos jours.

Samedi 22 & dimanche 23 septembre
Carré d'Art, 2 rue des Bois
Vernissage le vendredi 21 à 19h30
Entrée Libre - 06 62 87 32 77

Page réalisé avec la collaboration de la Société d'histoire locale

CONSEILS PRATIQUES

DES BONS PLANS POUR LES JEUNES

Pour les 11-25 ans, la Ville de Montgeron propose de nombreux services au sein de l'Espace animation jeunesse et du Point information jeunesse. Profitez des bons plans !

LE POINT INFORMATION JEUNESSE

Cet espace dédié à l'accompagnement socio-professionnel accueille tous les jeunes à la Ferme de Chalandray. Il propose des formations qualifiantes de type baby-sitting, BAFA et Secourisme, mais aussi des ateliers dédiés à l'orientation et à l'insertion professionnelle. C'est également au PIJ que vous devez vous adresser pour bénéficier de la Bourse aux projets et d'autres aides et dispositifs financiers pour accompagner vos projets et votre démarche d'autonomie.

Le PIJ propose un accueil gratuit anonyme et sans rendez-vous, ainsi que l'accès aux outils de communication (téléphone, internet).

Point Information Jeunesse
101 avenue de la République
Hors vacances scolaires : mercredi 10h-12h30 et 13h30-19h, jeudi, vendredi de 14h-18h
Vacances scolaires : lundi, mardi 14h-18h, mercredi, jeudi et vendredi 10h-12h30 et 13h30-18h
01 69 38 97 70 - pij@montgeron.fr

L'ESPACE ANIMATION JEUNESSE

Cette structure propose de nombreuses animations en direction des jeunes de 11 à 17 ans.

Chaque mercredi, vous retrouvez des activités culturelles et artistiques de 14h à 18h, hors vacances scolaires. Depuis cette rentrée, des ateliers Bande dessinée Manga et danse Hip-Hop sont également proposés (lire p.7).

Pendant les vacances scolaires, l'EAJ propose des stages et des activités pour découvrir des pratiques culturelles, artistiques, scientifiques, pédagogiques...

Enfin, pour les collégiens, l'Espace animations jeunesse propose l'aide aux devoirs, à partir du 2 octobre à la médiathèque, les mardis et jeudis (16h-18h) et le vendredi (16h-18h30). Inscription à l'EAJ sur rendez-vous (10€/an).

Espace Animation Jeunesse
101 avenue de la République
01 69 40 69 83 et 06 43 23 39 23
animation.jeunesse@montgeron.fr
Adhésion 1 €/an et tarifs des activités en fonction du quotient familial

SOIRÉES CULTURELLES

Les adhérents à l'EAJ peuvent bénéficier de tarifs préférentiels pour aller ensemble à des spectacles dans les théâtres de la communauté d'agglomération :

- Samedi 17 novembre 2018 : Jamel Debbouze
- Jeudi 29 novembre 2018 : Slimane
- Samedi 16 février 2019 : Le Conte de Bouderbala
- Samedi 23 février 2019 : Kev Adams
- Samedi 9 mars 2019 : Arcadian
- Samedi 16 mars 2019 : Duels à Davidejonatown
- Vendredi 5 avril 2019 : Le plateau du rire
- Vendredi 12 avril 2019 : Hamlet
- Samedi 18 mai 2018 : Madiba le musical

ASSOCIATIONS

Prochaines visites d'ECLAT

L'Association ECLAT (Entente Culture Loisirs Accueil Touristique, ex-Office de tourisme) ouvre les inscriptions pour ses prochaines sorties lors du forum des associations. Au programme de ces prochains mois :

- Mardi 9 octobre : Château d'Ormesson en Val de Marne et orchidées à Boissy-Saint-Léger
- Dimanche 14 octobre : Coulommiers (commanderie des Templiers et musée de l'imprimerie)
- Samedi 10 novembre : Hôtel de Sully à Paris
- Samedi 17 novembre : Musée des Transports Urbains à Chelles et « Cent-quatre » à Paris
- Dimanche 2 décembre : déjeuner et spectacle de l'Académie Équestre de Bartabas à Versailles
- Jeudi 20 décembre : soirée au Moulin Rouge

Une journée portes ouvertes est proposée samedi 15 septembre de 10h à 17h. Par ailleurs, à partir du 5 octobre, l'association propose une activité « art floral ».

ECLAT
64 avenue de la République
Du lundi au vendredi, 14h30-17h30
Samedi, 10h-12h30
01 69 83 13 41 - contact@otmontgeron.com
www.otmontgeron.com

Des médailles pour les cavaliers

Le centre équestre Montgeron équitation est revenu des championnats de France de poney à Lamotte-Beuvron avec plusieurs médailles. De l'or en saut d'obstacle individuel pour Leola Dumas, ainsi qu'en équipe pour Aurore Ferreyra, Camille Gravie, Lise-Marie Carré et Leola Dumas. Jessica Lenne a remporté l'argent en voltige. Le club obtient le bronze par équipe en voltige ainsi qu'en saut d'obstacle individuel pour Cloé Poignat.

Montgeron Equitation
16 avenue du Maréchal Foch, 01 69 83 15 82

Découvrez le tennis de table

Le club montgeronnais organise une journée portes ouvertes en marge du forum des associations, le 8 septembre. Rendez-vous au 2e étage du gymnase Picot afin de découvrir cette discipline. Les entraînements du club ont lieu les mardis soir (adultes) et le mercredi après-midi (jeunes). Des créneaux d'entraînement libres sont également proposés les samedis après-midi.

Montgeron Tennis de table
80 avenue de la République (à la Fromagerie)
06 63 73 66 10

Concert de musique Russe

L'ensemble vocal Choraveil de Draveil donne un concert de musique sacrée russe à Montgeron. Vous y entendrez la *Missa festiva* d'Alexandre Gretchaninov ainsi que des pièces de la liturgie orthodoxe de Tchaikovsky, Rachmaninov, Bortniansky, Tchesnokov... A l'orgue : Leonid Karev. Direction : Sylvie Cuchin. Libre participation

Dimanche 30 septembre, 17h
Eglise Saint-Jacques
Libre participation - 06 21 53 45 72 - choraveil.choralia.fr

ASSOCIATIONS

Exposition de Patchwork

Organisée par l'association France patchwork Essonne, sur le thème « Le sac dans tous ses états ».

Samedi 29 et dimanche 30 septembre, 10h-18h, lundi 1er octobre, 10h-16h.
Ferme de Chalandray, 101 avenue de la République
Vernissage samedi 29 à 18h
06 75 08 97 97

Plongée : Le Poulpe fête ses 50 ans !

Le Poulpe, club de plongée installé à la piscine de Montgeron, fêtera en 2019 son cinquantième anniversaire. Vous avez envie de nature, d'évasion, de découvrir les fonds sous-marins ? Peut-être tout simplement de faire du sport ? Pour les grands comme les petits à partir de 12 ans, le club assure des formations du débutant au monitorat. Trois entraînements hebdomadaires sont proposés les mardi et jeudi soir ainsi que le dimanche matin, dans une ambiance conviviale et dynamique. A année exceptionnelle, sortie exceptionnelle : les membres du Poulpe partent faire des bulles en Martinique pour découvrir les merveilles des fonds marins antillais.

Baptêmes gratuits tous les dimanche matin.
06 11 51 62 23
www.lepoulpe-plongee.org

S.O.S Amitié
Paris Île-de-France

Devenez bénévole

SOS Amitié Île-de-France recherche des « écoutants » pour ses antennes de Brunoy et d'Evry. Les bénévoles de cette association écoutent par téléphone et par internet ceux qui souffrent de solitude, de mal-être et qui peuvent éprouver des pensées suicidaires. L'écoute peut sauver des vies et enrichir la vôtre.

www.sosamitieidf.asso.fr
Formation assurée.

Braderie du Secours Populaire

Le secours populaire de Montgeron organise une grande braderie de linge de maison neuf, vaisselle, objets de brocante et de vêtements neufs. Idéal pour profiter de bonnes affaires en faisant preuve de solidarité.

Samedi 22 septembre, 10h-17h
Gymnase du Nouzet
Secours populaire de Montgeron
2 avenue de la République
01 69 52 12 14

Atelier couture

L'association des Familles de Montgeron vous offre l'occasion de prendre un temps pour soi. Vous aimeriez coudre, créer des objets déco en tissu ou autre matière. Venez découvrir l'atelier convivial *Couds-ci, Couds-ça* le lundi de 20h à 22h.

Reprise de l'activité à partir du 10 septembre au 1, place Rottembourg (1er étage).
Association des familles de Montgeron
06 87 41 00 83
afmontgeron@orange.fr
famillesmontgeron.com

Vincent Leroux, champion de France

A l'honneur dans le portrait du Mon Mag de juin dernier, le jeune Montgeronnais Vincent Leroux a été sacré cet été champion de France d'Aviron, à Brive-la-Gaillarde. Agé de 16 ans, Il s'est imposé dans la catégorie Deux de couple J16, avec son coéquipier Martin Bauer. Une performance qui lui permet désormais de représenter la France dans les compétitions internationales. Bravo à ces deux jeunes sportifs !

Société Nautique de la Haute Seine - 01 69 42 36 13 - www.snhs-aviron.fr

RETOUR EN IMAGES

Une fête réussie

Vendredi 13 juillet, les Montgeronnais sont venus très nombreux pour célébrer la Fête Nationale. Après une descente aux lampions au rythme de la Batucada Ens' Bloco, les participants ont assisté au feu d'artifice, dans la Plaine de Chalandray. Puis, le bal s'est prolongé jusque tard dans la nuit...

Les voisins se rencontrent

De mai à septembre, les habitants organisent des fêtes conviviales avec leurs voisins. La Ville leur offre l'apéritif pour faire de ces moments un temps fort de partage. Cette année, une trentaine de fêtes ont été ainsi programmées.

La Forêt en fête

Les habitants de la résidence La Forêt se sont retrouvés dimanche 1er juillet sur le parvis du centre commercial afin de célébrer ensemble la traditionnelle fête du quartier.

RETOUR EN IMAGES

A grande vitesse

Mercredi 4 juillet, le traditionnel Prix cycliste du Réveil Matin s'est déroulé sur le circuit très rapide tracé dans ce quartier par l'Entente Cycliste Montgeron-Vigneux.

La victoire avec les Bleus !

Dimanche 15 juillet, les supporters montgeronnais avaient rendez-vous à l'Astral pour assister ensemble à la finale de la Coupe du Monde de Football sur écran géant. Un moment de liesse populaire, grâce à la Victoire de l'équipe de France !

L'agglo en fête

La 1ère journée Verte et Bleue organisée en Forêt de Sénart par la Communauté d'agglomération Val d'Yerres Val de Seine a tenu toutes ses promesses le 1er juillet. Initiations sportives, randonnées historiques, vélo, maquillage et pique nique ont ravi petits et grands.

Les brigades BRISFER au travail

Du 16 au 20 juillet, la Ville et le SIREDOM ont proposé à 16 jeunes Montgeronnais de participer à des chantiers BRISFER. Ils ont eu pour mission de débroussailler des espaces naturels, aux abords de l'Yerres et au COSEC. Une première expérience professionnelle rémunérée en chèques cadeaux.

RETOUR EN IMAGES

De belles vacances montgeronnaises

Le Village vacances sports a rencontré un succès sans précédent ! Les petits Montgeronnais et leurs familles ont été nombreux à profiter des animations sportives et de jeux gonflables proposés sur la Pelouse et à la Prairie de l'Oly tout au long de l'été.
Pour tous, la Ville a multiplié les animations (centre social, EAJ, accueils de loisirs...) et les sorties.
Le Pôle social a ainsi organisé 3 journées à la mer, les seniors se sont retrouvés à la Palmyre et des jeunes ont participé à des chantiers patrimoine.
Enfin, les familles se sont retrouvées sur la Pelouse pour deux séances de cinéma en plein air.

Une semaine très européenne

Après une semaine d'échanges culturels à Chamarande, les jeunes de Montgeron et de Povoa de Varzim, notre jumelle portugaise, se sont retrouvés sur la Pelouse le 13 juillet pour participer au Village Vacances Sports avant d'admirer le feu d'artifice de la fête nationale.

AU CINÉMA

EN SEPTEMBRE **AU CYRANO**

114 AV DE LA RÉPUBLIQUE - 01 69 42 79 06 - WWW.VYVS.FR

	mer 29 août	jeu 30 août	ven 31 août	sam 1 sept	dim 2 sept		
L'ÎLE AU TRÉSOR	16h15	20h45 + débat	18h45	16h15	20h40		
MARY SHELLEY	18h15	14h	21h	18h15	14h		
UNDER THE SILVER LAKE	20h30	18h	14h	20h30	18h		
DESTINATION PÉKIN A PARTIR DE 3 ANS AD	14h15	16h15	16h45	14h15	16h15		
	mer 5 sept	**jeu 6 sept**	**ven 7 sept**	**sam 8 sept**	**dim 9 sept**	**mar 11 sept**	
CONTES DE JUILLET	21h				21h10		
UNE VALSE DANS LES ALLÉES	18h30		21h	18h30	16h30		
BLACKKKLANSMAN	16h	18h30 - 21h	14h - 18h30	14h - 21h	14h - 18h45		
LE GRAND BAIN AD			**AVANT-PREMIÈRE EXCEPTIONNELLE !**			**20H30**	
MAYA L'ABEILLE 2 A PARTIR DE 3 ANS AD	14h			16h30	11h		
	mer 12 sept	**jeu 13 sept**	**ven 14 sept**	**sam 15 sept**	**dim 16 sept**	**mar 18 sept**	
THE BACCHUS LADY	21h			17h05	21h		
LE MONDE EST À TOI AD	16h30		21h	19h10	19h05	LE MEILLEUR DE LA QUINZAINE	
GUY 1H41 AD	18h30	18h30 - 21h	14h - 18h30	13h30 - 21h	13h30 - 17h05		
L'ENVOL DE PLOÉ A PARTIR DE 3 ANS AD	14h30			15h30	15h30		
EN LIBERTÉ ! AD			**AVANT-PREMIÈRE EXCEPTIONNELLE !**			**20H30**	LE MEILLEUR DE LA QUINZAINE
MIRAÏ, MA PETITE SŒUR A PARTIR DE 4 ANS			**AVANT-PREMIÈRE EXCEPTIONNELLE !**		**11H**	LE MEILLEUR DE LA QUINZAINE	
	mer 19 sept	**jeu 20 sept**	**ven 21 sept**	**sam 22 sept**	**dim 23 sept**	**mar 25 sept**	
IL SE PASSE QUELQUE CHOSE	20h45 + débat		18h30	16h15	20h45		
BURNING	18h	18h15	21h	18h15	18h		
PHOTO DE FAMILLE AD	16h	21h	14h	21h	16h		
CAPITAINE MORTEN A PARTIR DE 6 ANS	14h			14h30	14h30		
AMIN AD			**AVANT-PREMIÈRE EXCEPTIONNELLE !**			**20H30**	LE MEILLEUR DE LA QUINZAINE

LES SÉANCES COMMENCENT À L'HEURE INDIQUÉE - CAISSE OUVERTE 30 MN AVANT CHAQUE SÉANCE

AD FILM EN AUDIO-DESCRIPTION

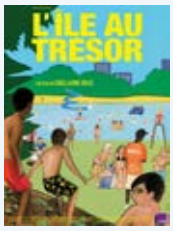

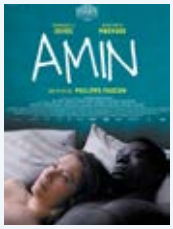

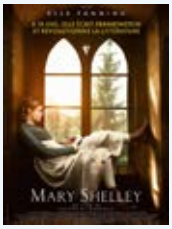

AGENDA

DIMANCHE 2 SEPTEMBRE

CONCOURS AGILITY CLUB CANIN

COSEC
avenue Charles de Gaulle
Club d'éducation et de sports canins de Montgeron
Cesc.montgeron@gmail.com
01 60 68 43 51

LUNDI 3 SEPTEMBRE

RENTRÉE SCOLAIRE

SAMEDI 8 SEPTEMBRE

FORUM DES ASSOCIATIONS

10H-18H
Gymnases Picot
et Coubertin
01 78 75 20 00

SAMEDI 8 SEPTEMBRE

BOURSE AUX VÉLOS

10H-18H
Ecole J. Moulin
av. Charles de Gaulle

LUNDI 10 SEPTEMBRE

ACCUEIL DE PASCAL MARTINOT-LAGARDE

19H30
Hôtel de ville
112 av. de la République
Réception en l'honneur du Montgeronnais champion d'Europe du 110 m haies à Berlin
Ouvert à tous

JEUDI 13 SEPTEMBRE

REPAS SPÉCIAL DE RENTRÉE

12H
Espace Seniors
Maison de l'Amitié
119 ter av. de la République
01 69 03 93 92

SAMEDI 15 SEPTEMBRE

MATINÉE PORTES OUVERTES

10H-12H
Espace Seniors
Maison de l'Amitié
119 ter av. de la République

Accueil des nouveaux adhérents
01 69 03 93 92

SAMEDI 15 SEPTEMBRE

REMISE OFFICIELLE DES ŒUVRES ACQUISES

15H
Musée Josèphe Jacquiot
par la Société des Amis du Musée
01 69 52 00 30

SAMEDI 15 ET DIMANCHE 16 SEPTEMBRE

JOURNÉES DU PATRIMOINE

DIMANCHE 16 SEPTEMBRE

PROMENADES EN PONEY

3-8 ANS - 14H - 17H
La Pelouse
niveau avenue de la Vénerie.
Avec le centre Équestre
2 € - 01 69 83 15 82

MARDI 18

RÉUNION D'INFORMATION

19H
Centre Social Saint-Exupéry
01 69 42 69 47

JEUDI 20 SEPTEMBRE

CONFÉRENCE SENIORS

Les clés d'un logement confortable
14H
Espace Seniors
Maison de l'Amitié
119 ter av. de la République
Animé par Prévention retraite IDF
01 69 03 93 92

JEUDI 20 SEPTEMBRE

RÉUNION PUBLIQUE

Élaboration du projet éducatif communal
20H
L'Astral
121 av. de la République
Lancement de la concertation (lire page 17)

SAMEDI 22 ET DIMANCHE 23

LE LYCÉE ROSA PARKS D'HIER À AUJOURD'HUI

Carré d'Art
2 rue des Bois
Société d'histoire
Locale de Montgeron
Vernissage le vendredi 21 à 19h30. Entrée Libre
06 62 87 32 77

SAMEDI 22

FÊTE DU SPORT

10H-13H
La Pelouse et
Prairie de l'Oly

SAMEDI 22

BRADERIE ANNUELLE

10H-17H
Salle polyvalente du Nouzet
Secours Populaire
06 61 58 18 82

SAMEDI 22

FÊTE DE L'OLY

14h-22h
Prairie de l'Oly
Animations de plein air, structures gonflables, spectacles sur scène
DJ et Bal à partir de 20h
01 69 03 24 36

SAMEDI 22 SEPTEMBRE

CONCOURS D'ÉLÉGANCE

Robes et véhicules d'exception
15H
Maison de retraite Mélavie
83 av. de la République
01 69 03 51 84
www.melavie.fr
Entrée libre

DIMANCHE 23

BROCANTE DES VENDANGES

5H-18H
Avenue Jean Jaurès
Association quartier nord.
Inscriptions au 06 86 57 45 81

MARDI 25

CONSEIL MUNICIPAL

19H30
Hôtel de Ville
Salle des mariages

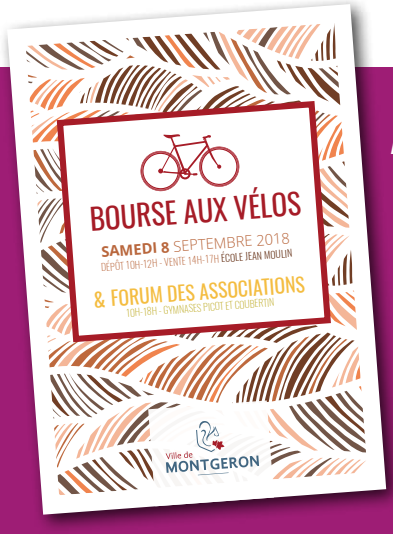

Achetez ou vendez à la bourse aux vélos

En marge du Forum, la Bourse aux vélos est organisée par l'Amicale Cyclo Sénart et l'Association des familles. Sous le préau de l'école Jean Moulin, vous pourrez venir acheter ou vendre des vélos d'occasion. Les vélos à vendre sont à déposer le matin entre 10h et 12h. La vente est ouverte l'après-midi à partir de 14h. De 17h à 18h, reprise des invendus et règlement des vélos vendus.

Samedi 8 septembre
Ecole Jean Moulin, avenue Charles de Gaulle
01 69 42 65 92 - www.amicalecyclosenart.fr
www.famillesmontgeron.com

AGENDA

DU 25 SEPTEMBRE AU 6 OCTOBRE

MENWA

100 années de migrations venues d'Outremer
Carré d'Art
2 rue des Bois
Cette exposition redonne vie à des figures disparues, retrace des histoires et des trajectoires, restitue les cultures des français d'outre-mer dans le récit national.

MERCREDI 26

HEURE DU CONTE

0-3 ANS - 10H30
Médiathèque
Espace jeunesse
Lecture d'histoires par les bibliothécaires
Sur inscription 01 78 75 20 10

VENDREDI 28

CONSEIL COMMUNAUTAIRE

19H
L'Astral
121 av. de la République

SAMEDI 29

RENCONTRE D'AUTEUR

avec Marie-Ange Rousseau, dessinatrice
15H
Carré d'Art
Présentation du roman graphique de Jessica Oublié publié aux éditions Steinkis *Peyi an nou*, *Notre pays* en créole.
Entrée libre
01 78 75 20 10

SAMEDI 29

DÉFILÉ DE MODE

9H-19H
Centre social intercommunal Aimé Césaire
Par l'association des habitants de l'Oly
07 71 28 40 86

DU 29 SEPTEMBRE AU 23 OCTOBRE

EXPOSITION ANNUELLE DES ADULTES DE L'EMAP

Ecole Municipale d'Arts Plastiques
Centre Jean Hardouin
Vernissage : vendredi 28 à 19h30
01 78 75 20 00

DU 29 SEPTEMBRE AU 1ER OCTOBRE

EXPOSITION PATCHWORK

Ferme de Chalandray
Salle d'expositions
Vernissage : samedi 29 à 18h
06 75 08 97 97

DIMANCHE 30

CONCERT DE MUSIQUE RUSSE

17H
Eglise Saint-Jacques
Par l'Ensemble Vocal Choraveil
Libre participation
06 21 53 45 72

DIMANCHE 30

PRIX DU CONSEIL MUNICIPAL

Course cycliste de l'Entente Cycle Mongeron Vigneux (ECMV)
06 20 80 30 77

SAMEDI 6 OCTOBRE

FRANÇOIS-XAVIER DEMAISON

20H30
L'Astral
121 av. de la République
01 78 75 20 00

Légende de l'agenda

EXPOSITION
ANIMATION
SPECTACLE
RENCONTRE
JEUNE PUBLIC

SAMEDI 15 SEPTEMBRE

Parc du Lycée

VISITES COMMENTÉES À 10H ET 11H
Par Michel Chancelier de la Société d'histoire Locale, Carole Daurou, professeure, et des élèves du Lycée"
L'histoire du château et du parc et les débuts du lycée.
Groupes limités à 20 personnes. Inscription obligatoire à l'accueil du Carré d'Art.

Portes ouvertes à l'office de tourisme

10H-17H
L'association ECLAT, ex-office du tourisme, vous accueille toute la journée dans son local.
ECLAT, 64 av. de la république

Promenade urbaine dans le quartier de Chalandray

VISITE COMMENTÉE DE 10H30 À 12H30
Par Renaud Arpin, et Elisabeth Bazin de la Société d'Histoire Locale"
A la découverte du quartier qui s'est développé sur les grands domaines de la ferme et du château de Chalandray
Rendez-vous à l'entrée du château de Chalandray (conservatoire), 23 rue de Chalandray.

Parc Château de Rottembourg

OUVERT DE 13H30-18H
15h : Visite commentée du Parc par Mme Culot-Brugère de l'Association ECLAT
13h30/18h : Ateliers peinture impressionniste par l'EMAP
Revivez au temps des impressionnistes dans le parc qui a tant inspiré Monet

Centenaire de la vente de la Pelouse

17H15 VISITE COMMENTÉE
Par Mme Culot-Brugère de l'association ECLAT
Après avoir appartenu pendant plusieurs siècles au domaine seigneurial de Montgeron, la « Pelouse » fut acquise en Janvier 1918 par la municipalité.
Rendez-vous sur la Pelouse niveau rue de la Vènerie

DIMANCHE 16 SEPTEMBRE

Place des Tilleuls (ex Place de l'Ancienne Eglise)

VISITE COMMENTÉE DE 10H À 11H30
par Elisabeth Bazin de la Société d'histoire Locale
Cette place, ancien centre de Montgeron, réunissait les lieux essentiels de la vie du village. Un clin d'œil vers la maison Michelin, la propriété Le Moustier, domaine des Prés (Institution Ste Thérèse), une maison directoire et le charme d'une ruelle briarde typique, un itinéraire pour remonter le temps !
Départ de la place des Tilleuls

La Pelouse, lieu d'ouverture et de partage, entre forêt et lotissement

VISITE COMMENTÉE DE 10H30 À 12H30
Par Renaud Arpin de Pelouse et Environnement et Pablo Carrion de la Maison de l'Environnement"
L'avenue de La Grange est par excellence un lieu de rencontre entre la ville et la nature.
Rendez-vous devant la stèle du Général de Gaulle.

Concert de l'Harmonie avec l'orgue

14H30
par le conservatoire Jacqueline Toussaint, Antoine Samson, Conservatoire
L'orchestre d'Harmonie Major du conservatoire et un organiste professionnel interprètent le 1er mouvement de la symphonie pour orgue et orchestre de Camille Saint-Saëns, des œuvres pour orgue seul, la symphonie de Serge Lancen.
Eglise St Jacques, place Rottembourg

Musée Josèphe Jacquiot

16h Visite commentée des salles du musée
Par Michèle Juret, Conservatrice et Elisabeth Bazin de la Société d'Histoire Locale"

SOLDAT DU FEU **VOLONTAIRE**

Sapeur-Pompier volontaire au centre de secours de Montgeron, Jean-Luc Braud prend sa retraite après 45 ans de carrière.

« Aussi incroyable que cela puisse paraître, au bout de 45 ans de *botte*, comme on dit, j'en apprends encore. » Jean-Luc Braud, Sapeur-Pompier volontaire à Montgeron, est un passionné. Pourtant, à l'adolescence, c'est vers la cuisine qu'il se tourne. « À l'issue de mes études, je me suis retrouvé devant les fourneaux. Je me suis rendu compte que ce n'était pas le cap que je voulais suivre. » Sa vocation est en fait toute trouvée : il sera pompier. En 1972, à 18 ans, il entre à la brigade des Sapeurs-Pompiers de Paris. Il y effectue 15 ans de service.

L'ESPRIT D'ÉQUIPE

Fin 1987, à l'issue de son engagement, il met à profit son expérience et devient agent de sécurité incendie au sein de l'hôpital militaire du Val-de-Grâce. « Mais l'esprit d'équipe me manquait, raconte-t-il. Comme j'habitais à Crosne, j'ai décidé de m'engager comme volontaire au centre de secours le plus proche, à Montgeron. » Il effectue ses premières gardes à la caserne montgeronnaise en 1988. Quand il porte la tenue, on ne peut pas distinguer un Sapeur-Pompier volontaire d'un professionnel. Ils exercent exactement les mêmes missions. La différence, c'est qu'un volontaire exerce un autre métier à côté, et donne de son temps pour assurer les gardes et suivre les formations afin de rester à niveau. Pendant 30 ans, Jean-Luc Braud a concilié sa vie professionnelle, sa vie personnelle et son engagement auprès des Sapeurs-Pompiers de Montgeron.

AU SERVICE DES AUTRES

« Lorsque vous mettez une tenue de feu, que vous partez en intervention quelles que soient les circonstances, c'est l'adrénaline qui parle. C'est grisant. » Une vie d'aventure, mais surtout une vie de dévouement et de secours au service des autres. « Si vous n'avez pas en vous ce désir d'aider votre prochain, vous ne pouvez pas être pompier », estime Jean-Luc Braud. Au moment de tourner la page, le Sapeur-Pompier ressent un peu de nostalgie. « Je vais regretter Montgeron, parce qu'ici on se sent très bien. Il y a une vraie fraternité au sein de la caserne. Et on a de très bonnes relations avec les habitants. C'est une ville agréable. »

3 DATES

1972
Entre à la brigade des Sapeurs-Pompiers de Paris

1988
Sapeur-Pompier Volontaire à Montgeron

2018
Dernière garde au centre de secours de Montgeron

Retrouvez ce portrait en vidéo sur montgeron.fr

Devenez Sapeur-Pompier volontaire

Homme ou femme, vous pouvez vous aussi devenir sapeur-pompier volontaire. Le centre de secours de Montgeron recrute des citoyens engagés et solidaires au service de la population. Adressez votre lettre de motivation et votre CV au chef du centre d'incendie et de secours par courriel à cismontgeron-chef@sdis91.fr