MONTGERON MAG

N°35
NOVEMBRE 2018

LA FORÊT DE SÉNART **EN FEU**

DOSSIER : **L'AGGLOMÉRATION**
AU QUOTIDIEN
DES MOUTONS AU COSEC
1918-2018, **CENTENAIRE DE L'ARMISTICE**

Ville de
MONTGERON

TEMPS FORTS

Centenaire de l'Armistice de 1918

Il y a 100 ans, l'Armistice du 11 novembre 1918 mettait fin à la Première Guerre mondiale, l'une des plus grandes tragédies humaines du XXe siècle. La Ville commémore le centenaire de la fin de ce conflit avec une cérémonie, suivie du Relais de la paix, et une exposition.

DIMANCHE 11 NOVEMBRE, MONUMENT AUX MORTS

DU 11 AU 30 NOVEMBRE, CENTRE JEAN HARDOUIN

Les virtuoses

Les sœurs Camille et Julie Berthollet sont deux jeunes prodiges du violon et du violoncelle. Elles viennent régaler les mélomanes montgeronnais à l'occasion d'un concert à ne pas manquer !

SAMEDI 17 NOVEMBRE, 20H30, L'ASTRAL

L'œil des photographes

Montgeron organise la 4e édition du Salon de la photographie, sur le thème « La photo raconte la ville ».

DU 9 NOVEMBRE AU 1ER DÉCEMBRE, CARRÉ D'ART

ÉDITORIAL

Sylvie Carillon
Maire de Montgeron
Conseillère régionale d'Île-de-France

Facebook : Sylvie Carillon
Twitter : @SylvieCarillon

François Durovray
1er Adjoint au Maire
Président de la CAVYVS
Président du Département de l'Essonne

Facebook : François Durovray
Twitter : @durovray

MONTGERON TOUCHÉE AU COEUR

Le 10 octobre dernier, 80 hectares de la forêt domaniale de Sénart, le poumon vert de Montgeron, sont partis en fumée. Fort heureusement, il ne s'agit que d'une petite surface au regard des 3 200 hectares que comporte notre massif forestier. Fort heureusement, aucune victime n'est à déplorer et les animaux ont pu se sauver à temps.

C'est néanmoins une tragédie pour notre ville qui avait connu un autre incendie, de moindre ampleur, en 2006.

Face à ce drame vous avez été nombreux à réagir. L'émotion que vous avez manifestée prouve l'attachement de tous à notre forêt, cet espace unique où chacun de nous apprécie se promener en famille, y pratiquer du sport, cueillir des champignons, construire des cabanes ou tout simplement observer dame nature.

Nous tenons à sincèrement vous en remercier, comme nous remercions la centaine de pompiers venus de tout le département pour circonscrire ce sinistre. Ils méritent toute notre reconnaissance.

La police doit également être félicitée pour son action. Aux termes d'une enquête rondement menée, grandement aidée par notre vidéoprotection qui a une nouvelle fois fait la preuve de son efficacité, elle a appréhendé les auteurs de ce sinistre : des mineurs ne réalisant malheureusement pas la gravité de leurs actes. Au-delà des suites judiciaires données à cette affaire, nous étudions avec leurs familles les moyens pour qu'ils réparent leur acte, ne serait-ce que symboliquement, en donnant de leur temps à la collectivité.

Il nous faut maintenant, en lien avec l'Office National des Forêts, propriétaire de la forêt, envisager l'avenir de ce site remarquable. Les spécialistes considèrent qu'il faut laisser la nature se reconstituer. Nous l'y aiderons s'il le faut, par des actions de nettoyage ou de replantation.

Au-delà de la forêt, cet événement nous conforte dans notre combat pour l'environnement et la protection de la nature, par la plantation de 200 arbres par an notamment, afin de faire de Montgeron la ville verte que nous aimons tant.

Bien sincèrement
Sylvie Carillon.

Fidèlement,
François Durovray

À LA UNE

1918-2018

L'ARMISTICE, CENT ANS APRÈS

Montgeron organise plusieurs événements afin de commémorer le centenaire de l'Armistice du 11 novembre 1918, mettant fin à la Première Guerre mondiale.

MONTGERON
INFO EN PLUS

La grande Guerre à Saint-Ex

Dans le cadre de l'accompagnement à la scolarité, les enfants du centre social Saint-Exupéry ont réalisé les panneaux d'une exposition qui sera affichée dans le centre à partir de la fin du mois. Les jeunes ont également participé à un débat intergénérationnel avec les seniors de la Maison de l'Amitié. Le centre social a aussi proposé fin octobre une visite du musée de la Grande Guerres à Meaux.

11 novembre : commémoration et Relais de la Paix

Dimanche 11 novembre, une cérémonie solennelle est organisée au Monument aux Morts. A l'issue, les enfants des écoles sont invités à participer au Relais de la Paix Jean et Lucette Quignon. Le départ sera donné devant le Monument aux Morts, le reste de la course est organisée cette année dans le cadre protégé du parc Jean Rostand.

9h30 : départ du cortège depuis la mairie, au son de l'Alerte Montgeronnaise
9h45 : cérémonie solennelle au Monument aux Morts
10h30 : départ du Relais de la Paix Jean et Lucette Quignon.
Les inscriptions pour le Relais se font dans les écoles auprès des directeurs.

Du 11 au 30 novembre : une exposition sur l'Armistice

Cette exposition est la dernière du cycle initié en 2014 pour le Centenaire de la Grande Guerre. Pour découvrir la vie au front, une tranchée de 6 m de long sur 2 m de large sera reconstituée dans le centre Jean Hardouin. L'exposition raconte également la signature de l'Armistice et le retour des « Poilus », ainsi que les liens entre Monet et Clémenceau.

Vernissage dimanche 11 novembre à 11h30, Centre Jean Hardouin, 64 av. de la République

Testez vos connaissances avec les jeunes Montgeronnais

Depuis la rentrée, les jeunes de l'Espace animation jeunesse ont créé un Quizz interactif sur la Première Guerre mondiale, à destination des enfants et ados montgeronnais. Venez tester vos connaissances sur montgeron.fr !

LA QUESTION FACEBOOK

Suivez l'actualité de votre Ville sur **facebook.com/Montgeron**

Pourquoi la Saussaie n'est pas intégrée à la rénovation du cœur de Ville ?

Située face à l'entrée du Super U, la placette de la Saussaie rassemble plusieurs commerces au pied de la résidence du même nom. Les trottoirs et les espaces extérieurs situés devant les commerces relèvent du domaine privé de la copropriété.

Dans le cadre des travaux de l'avenue de la République, la Ville avait proposé un aménagement de qualité, cohérent avec le reste de l'avenue, prévoyant reprise du sol, installation d'une borne escamotable et des plantations.

Mais la copropriété n'a pas souhaité donner une suite favorable à cette proposition. Les travaux s'arrêtent donc aux limites du domaine public.

La Ville propose toujours la reprise des trottoirs si la copropriété le décide.

À LA UNE

COMMERCES

BIENTÔT UN FRANPRIX À LA FORÊT

Lors d'un Conseil municipal exceptionnel, le 5 octobre, la Ville a autorisé la vente de la supérette du Centre commercial La Forêt à un repreneur.

Les services communaux et les élus ont activement travaillé à trouver un repreneur fiable pour la supérette du centre commercial La Forêt, afin que les habitants puissent de nouveau profiter d'un magasin de proximité. La Ville avait même investi 175 000 € pour devenir propriétaire du fonds de commerce.
Ces efforts ont porté leurs fruits : l'enseigne Franprix se propose d'implanter un magasin dans ces locaux d'ici fin 2018. Une bonne nouvelle qui, avec l'ouverture récente d'une annexe du Centre social, devrait donner un nouveau souffle à ce centre commercial, essentiel à la vie du quartier.
Gageons que les habitants adopteront rapidement ce nouveau supermarché et en deviendront des clients fidèles, seul moyen de le faire vivre durablement.

Attention aux faux démarcheurs

En période d'étrennes, des personnes se faisant passer pour des agents de collecte proposent un calendrier de la collecte des encombrants en échange du paiement des étrennes. La Communauté d'agglomération Val d'Yerres Val de Seine, en charge de ce ramassage, rappelle que les calendriers des collectes sont distribués gratuitement par ses services dans les boîtes aux lettres. En cas de doute, demandez toujours une carte professionnelle afin de vous assurer qu'il s'agit bien des équipes qui interviennent tout au long de l'année sur la commune.

Mairie de Montgeron, 01 69 83 69 00 - Police municipale, 01 69 40 22 00
Commissariat de la Police nationale, 01 69 52 85 00

Le manège est de retour au Carré d'Art

Le carrousel « La belle époque » est de retour sur le parvis du Carré d'Art. Pour le plus grand plaisir des petits, sous le regard attendri des grands, il est présent du 10 au 25 novembre.

Ouvert tous les jours de 15h30 à 19h, ainsi que le matin les mercredis et samedis (de 10h30 à 12h30). 2 € la place, 10 € les 8 places.

Une rencontre pour les parents ou futurs parents

L'arrivée d'un enfant suscite parfois beaucoup de questions et de changements. Pour vous accompagner dans cette étape importante de votre vie, le Relais assistantes maternelles, la PMI (protection maternelle et infantile) et la Caisse d'allocations familiales vous invitent à une rencontre avec des professionnels de la petite enfance.

Jeudi 8 novembre, 9h-11h30
Relais assistantes maternelles,
2 av. de la République - 01 69 52 08 22

Participez à l'aide aux devoirs

Le Centre social Saint-Exupéry recrute des volontaires, pour faire de l'accompagnement à la scolarité, c'est-à-dire encadrer et aider des élèves du CP à la 5e pour leurs devoirs tout en menant avec eux des projets d'éveil culturel.

Conditions : être disponible de 16h30 à 18h30 les lundis, mardis, jeudis et vendredis hors vacances scolaires

À LA UNE

Toute la nuit, le pompiers du SDIS 91, aidés par ceux des départements voisins, ont lutté contre les flammes.

INCENDIE

LA FORÊT DE SÉNART S'EST EMBRASÉE...

Dans la nuit du 10 au 11 octobre, suite à un acte criminel, environ 80 hectares de végétation ont brûlé en forêt de Sénart. Retour sur cet événement dramatique.

Mercredi 10 octobre, vers 16h, l'alerte résonne au centre de secours des Sapeurs-Pompiers de Montgeron : la forêt de Sénart est en feu. L'incendie a pris à proximité de la maison forestière du carrefour de Montgeron. Dès 17h, les réseaux sociaux de la Ville demandent aux habitants d'éviter le secteur.

Rapidement, les soldats du feu se mettent en action, secondés par les équipes de l'ONF et la Police nationale. Pendant toute la nuit, 130 sapeurs-pompiers du SDIS de l'Essonne et de départements voisins (78, 77) ont lutté contre les flammes. Dans la nuit de mercredi à jeudi et au petit matin, Sylvie Carillon, maire de Montgeron, et François Durovray, président du Département, étaient sur le terrain pour constater les dégâts et soutenir les équipes. Au lever du jour, l'incendie est enfin maîtrisé, laissant place à un spectacle désolant de végétation brûlée et de terre encore fumante. Les pompiers restent en vigilance jusqu'à la fin du week-end afin d'éviter les reprises de feu : le risque est que des racines ou des souches continuent de brûler en sous-sol et ne provoquent un nouveau départ.

UNE ORIGINE CRIMINELLE

Après cet incendie dramatique vient le temps du bilan et de l'enquête. Avec près de 80 hectares brûlés, un peu plus de 4 km de pourtour, c'est malheureusement le plus gros incendie connu dans ce massif de 3 200 hectares. Le feu a pris sur les parcelles ayant déjà subi un violent incendie en 2006. La végétation à cet endroit était jeune et composées d'arbustes et de jeunes pousses (genévriers, pins), permettant au feu de se développer rapidement. Les conditions climatiques de ces derniers temps et la sécheresse de la végétation expliquent l'ampleur de ce brasier.

Très vite, les enquêteurs de la Police nationale s'orientent vers une piste criminelle. Il y a en effet eu plusieurs départs de feu (à Brunoy et à la maison forestière), très violents et situés en centre de parcelles - et non en lisière comme c'est le cas pour les incendies accidentels. Des témoins ont repéré des jeunes au comportement suspect.

Quatre jeunes collégiens âgés de 12 et 13 ans ont été arrêtés quelques jours plus tard. Ils sont en attente de jugement. La Ville, pour sa part, s'est portée partie civile afin que cet acte ne reste pas impuni.

À LA UNE

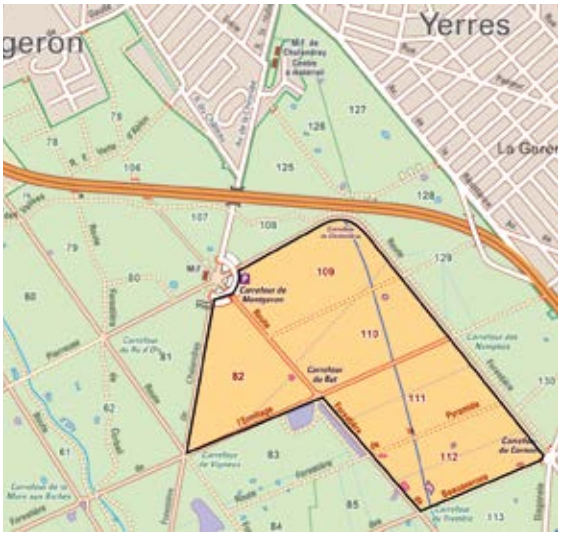

Environ 80 hectares de végétation principalement basse ont brûlé, sur les parcelles 82, 109, 110, 111 et 112, à quelques encablures de la route nationale 6.

Au petit matin, après une nuit de brasier, la forêt fume encore de toutes parts.

Restrictions d'accès

Afin de permettre aux Sapeurs-Pompiers et à l'ONF de travailler sereinement à la sécurisation du périmètre, l'accès aux parcelles 82, 109, 110, 111, 112 est totalement interdit au moins jusqu'au 5 novembre. Merci de respecter cette interdiction.

Afin de prévenir les reprises de feu, les souches encore fumantes ont été aspergées tout le weekend par les soldats du feu.

MONTGERON
INFO EN PLUS

Une réforme pour la justice des mineurs

Sylvie Carillon, maire de Montgeron, avec François Durovray et des maires de l'agglomération, ont saisi par courrier le Premier ministre pour demander une réforme de l'ordonnance du 2 février 1945 relative à l'enfance délinquante. Les faits récents montrent qu'elle n'est plus adaptée à l'augmentation des actes de délinquance parfois avec violence, commis par des individus de plus en plus jeunes..

CONSEIL MUNICIPAL DES ENFANTSD

LES NOUVEAUX CONSEILLERS **ÉLUS**

Samedi 13 octobre, le Conseil municipal des enfants a tenu sa première séance plénière avec les 19 nouveaux élus de cette année.

Après une campagne intense, les élèves de CM1 et CM2 des écoles élémentaires de Montgeron ont voté lundi 8 octobre afin d'élire leurs nouveaux représentants au sein du Conseil municipal des enfants.
Il s'agissait de remplacer les 19 conseillers sortants, anciens CM2 entrés en 6e à la rentrée de septembre.
Leur mandat a commencé avec la séance officielle d'intronisation en salle du conseil au cours de laquelle ils ont reçu, des mains de Madame le Maire, leur écharpe tricolore.
Souhaitons bon courage à ces jeunes citoyens ! Et ils vont en avoir besoin car leur programme est chargé. Des sorties seront organisées pour découvrir des institutions, un musée et un lieu de mémoire. Ils travailleront aussi en commission pour la réalisation de leurs projets. Enfin, ils seront invités - et présents en nombre - à toutes les cérémonies patriotiques. Une occasion souvent très attendue pour porter l'écharpe tricolore !

Les 35 élus

FERDINAND BUISSON
Lorenzo Andronic *CM1*
Lisa Arede *CM1*
Alicia Dancel *CM2*
Anais Gautier *CM1*
Séréna Malm *CM1*
Eugénie Pichard *CM1*
Babette Prim *CM1*
Matias Bonnement *CM2*
Alicia Bonnet *CM1*
Martin Volpelier *CM2*

HÉLÈNE BOUCHER
Bussé Bulbul *CM2*
Louis-Antoine Milbin *CM2*
Nicoly Pirtu *CM1*
Walia Said *CM2*

JEAN MOULIN
Enzo Berinde *CM2*
Binta Blondiau *CM2*
Charles Colles *CM2*
Rahma Hamid *CM2*
Kamila Ibrahim *CM1*
Thibault Lheureux *CM1*
Emmy Martin *CM1*
Aliyah Mulowa *CM2*
Lucas Zimmer *CM2*

JEAN-CHARLES GATINOT
Lina B'der *CM1*
Julia Benaquista *CM1*
Léana Fragbe *CM1*
Yanna Laporte *CM1*
Jules Le Thohic *CM2*
Jules Moreau de Bellaing *CM2*
Margot Ruotte *CM1*

JULES FERRY
Naye Camara *CM1*
Tracy Daniel Slater *CM1*
Ismael Hermin *CM2*
Peniel Sonkere *CM1*
Maelyss Tavares Vaz *CM2*

ENVIRONNEMENT

DES MOUTONS DANS LA PRAIRIE DU COSEC

Depuis le 9 octobre, 11 moutons ont élu domicile sur la prairie vallonnée entre les terrains de football du COSEC et la RN6. L'éco-pâturage est une solution écologique et économique pour l'entretien de ces parcelles.

Les footballeurs les ont déjà remarqués et adoptés comme mascottes : 11 moutons sont désormais les résidents permanents de la butte située au COSEC, derrière l'un des terrains de football. La Ville a décidé de faire appel à l'éco-pâturage pour l'entretien de cette parcelle. C'est une solution à la fois écologique et économique. Les moutons, présents tout au long de l'année, permettent d'assurer une tonte régulière, sans avoir recours à des machines bruyantes et polluantes.
L'autre avantage est pédagogique : avec le retour des animaux en ville, les enfants de Montgeron, pourront côtoyer ces moutons. C'est enfin le retour d'une tradition locale comme le montrent les cartes anciennes de moutons broutant sur la Pelouse.

DES ANIMAUX BIEN TRAITÉS

La seule nourriture des moutons est l'herbe disponible sur la parcelle. Le nombre de moutons présents a été déterminé précisément, afin qu'ils aient de quoi se nourrir en quantité suffisante. Sur place, ils bénéficient évidemment d'un point d'eau, ainsi que d'un abri. Un berger se déplace régulièrement sur le site afin de s'assurer que les animaux vont bien.
Afin d'assurer le bien-être des moutons, il est demandé aux usagers du COSEC de respecter les consignes : ne pas entrer dans leur enclos, ne pas les nourrir, ne pas jouer avec ni les toucher. L'espace est aussi formellement interdit aux chiens. Nul doute que ces charmants animaux vont se plaire à Montgeron !

Retrouvez un reportage vidéo sur l'arrivée des moutons au COSEC sur montgeron.fr

À LA UNE

Redynamisation professionnelle pour les femmes

Du 5 novembre au 2 décembre, le centre social Aimé Césaire et ses partenaires proposent aux femmes de la Prairie de l'Oly un stage pour apprendre les techniques de recherche d'emploi, à se mettre en valeur dans le monde professionnel, identifier ses savoir-faire, s'exprimer avec aisance. Les inscriptions sont ouvertes dès à présent.

Centre social Aimé Césaire
67 rue Raymond Paumier, 01 69 03 24 36

Bourse aux projets

Besoin d'une aide pour financer les projets des jeunes Montgeronnais ? La Bourse aux projets permet aux 16-25 ans d'obtenir une aide de 400 € maximum pour des projets en lien avec les études et la formation (frais de scolarité, frais de concours, frais de formation). Dossier de candidature à retirer au Point Information Jeunesse.

Point Information Jeunesse, Ferme de Chalandray,
101 bis, avenue de la République, 01 69 38 97 70

Jamel Debbouze et Slimane à prix réduit

Les adhérents à l'Espace Animation Jeunesse peuvent bénéficier de tarifs préférentiels pour aller ensemble à des spectacles dans les théâtres de la communauté d'agglomération. Prochains rendez-vous : Jamel Debbouze samedi 17 novembre (complet) et Slimane jeudi 29 novembre (dernières places).

17,02 € la place.
Inscriptions à l'Espace animation jeunesse.
Ferme de Chalandray, 101 bis av. de la République
01 69 40 69 83 - 06 43 23 39 23

AMÉNAGEMENT

QUARTIER DE LA GARE

QUEL PROJET POUR LES **TERRAINS DARDÈRES ?**

Rassembler en un lieu unique tous les services du département qui concernent notre territoire, voilà l'ambition de la maison de l'Essonne qui pourrait voir le jour entre la gare et les parkings Foch.

Entre la rue du Moulin de Senlis et la rue du Gal Leclerc, les terrains Dardères avaient fait l'objet d'un permis de construire accordé par l'ancienne municipalité, prévoyant la construction de 45 logements. Projet contesté par les riverains et la nouvelle municipalité, il n'a finalement pas abouti.
Afin d'éviter tout nouveau projet immobilier qui densifierait le quartier, la Ville a classé dans le nouveau PLU une grande partie du terrain en zone naturelle. Sur les 10 725 m², seuls 1500 m² sont désormais constructibles. Les terrains placés en zone naturelle ont vocation à devenir un vaste espace en lien avec l'Yerres.

DES EMPLOIS PLUTÔT QUE DES LOGEMENTS

En concertation avec les riverains, la Ville a acheté le terrain en 2017 afin d'y développer prioritairement un projet favorisant l'emploi plutôt que de nouveaux logements. L'emplacement a le mérite d'être facilement accessible, que ce soit via la gare RER, les bus ou encore le parking Foch.
Le Département propose d'y implanter une Maison de l'Essonne, regroupant ses services intervenant sur le territoire.
Afin de recueillir l'avis des Montgeronnais sur ce projet, une réunion publique est organisée lundi 12 novembre, à 20h à l'Hôtel de Ville.

RÉUNION PUBLIQUE
TERRAINS DARDÈRES
TRAVAUX DE LA GARE
lundi 12 novembre
20h, Hôtel de Ville
112 av. de la République

Des travaux d'accessibilité à la gare en 2019

Début 2019, la SNCF va entamer de gros travaux sur la gare de Montgeron-Crosne afin de rendre cette dernière pleinement accessible.

Les quais vont être relevés, un ascenseur installé, les accès revus pour assurer la conformité.

Ces travaux devraient durer pendant toute l'année 2019. Afin de limiter l'impact sur la circulation dans le quartier, la base-vie du chantier devrait être installée sur les terrains Dardères.

Distribution de sel samedi 17 novembre

En cas d'épisodes de neige ou de verglas, il incombe aux riverains de dégager les entrées de logement, les allées de garage ainsi que les trottoirs devant chez eux.

Pour accompagner les habitants dans cette tâche, la Ville organise une distribution de sacs de sels de déneigement samedi 17 novembre de 8h30 à 12h30 au Centre administratif et technique.

Vous devrez vous présenter muni d'une pièce d'identité et d'un justificatif de domicile. Un sac de sel de déneigement de 10 kg vous sera remis, gratuitement (un sac par foyer).

Samedi 17 novembre, 8h30-12h30 au Centre administratif et technique, 130 avenue Charles de Gaulle, 01 70 58 94 00

LES TRAVAUX EN VILLE

Impasse Guynemer

120 m de chaussée et de trottoirs ont été remplacés en octobre.

Une remise en état du chemin des berges

En octobre, le Syage a procédé à une rénovation du chemin des berges de l'Yerres, entre le barrage de Chalandray et l'avenue Foch (derrière le centre équestre). La remise en état de ces 350 m de chemin ont nécessité 3 semaines de travaux. Avec les années, des trous s'étaient formés en raison des pluies et du passage des promeneurs, occasionnant des ornières et des flaques d'eau par temps pluvieux. Pour y remédier, le Syage a nivelé le sol et redéposé de la grave neuve. A certains endroits, des rigoles ont également été créées afin d'orienter l'évacuation des eaux de pluie vers la rivière.

Remplacement d'une canalisation

Jusqu'au 16 novembre, des travaux sont en cours dans l'allée des Arts afin de procéder au remplacement de la canalisation d'eau potable. L'accès au domicile des riverains est assuré, mais des restrictions de circulation sont mises en place entre 8h et 17h.

Chemin du Milieu des Vignes

La Ville rénove le tapis d'enrobé entre la rue de la Liberté et la sente Gaston Mangin.

Rue Martin du Gard rénovée

Les travaux de réfection de la rue se sont achevés en octobre.

Une nouvelle aire de jeux

Au parc Lelong, l'une des trois structures de jeux a été remplacée par un nouveau modèle, pour le plus grand plaisir des petits Montgeronnais.

TRAVAUX

À LA RECONQUÊTE DU CŒUR DE VILLE

RÉAMÉNAGEMENT DE L'AVENUE DE LA RÉPUBLIQUE

LE CHANTIER AVANCE

Le chantier se poursuit sur la troisième phase du réaménagement de l'avenue de la République. En novembre, les premières plantations devraient s'installer sur l'avenue.

SENS UNIQUE POUR LA PHASE 3

Les travaux se sont engagés sur les trottoirs côté pair entre la rue d'Esclaibes d'Hust et la rue d'Eschborn. Au droit du chantier, la circulation se fait en sens unique. L'accès aux commerces pour les piétons est garanti pendant tous le chantier.

SAISON DES PLANTATIONS

Avec le mois de novembre et la baisse attendue des températures, s'ouvre la période des plantations. Les premiers arbres pourraient prendre place devant le Super U, si les conditions climatiques le permettent.

PASSAGES CLOUTÉS

Les clous font leur retour en ville. Sur les passages piétons pavés, des clous ont été posés pour revenir à la traditions des traversées de chaussée.

Changement de priorité au rond-point du Carré d'Art

Désormais, l'angle de l'avenue de la République et de la rue des Bois, devant le Carré d'Art, est géré par un rond-point.

À l'installation de ce dernier, c'est le code de la route par défaut qui s'appliquait, donnant la priorité à droite.

Mais ce mode de gestion de la circulation a vite trouvé ses limites. Les automobilistes sont plutôt habitués, face à un tel aménagement, à céder le passage aux véhicules engagés. Par ailleurs, la priorité à droite incite à prendre de la vitesse au détriment de la sécurité.

Forte de ce retour d'expérience, la Ville a décidé de donner la priorité à gauche, c'est-à-dire aux véhicules déjà engagés.

JUSQU'AU 7 DÉCEMBRE : travaux entre les rues d'Esclaibes d'Hust et d'Eschborn

Travaux d'élargissement des trottoirs et de recentrage de la chaussée entre la rue d'Esclaibes d'Hust et la rue d'Eschborn

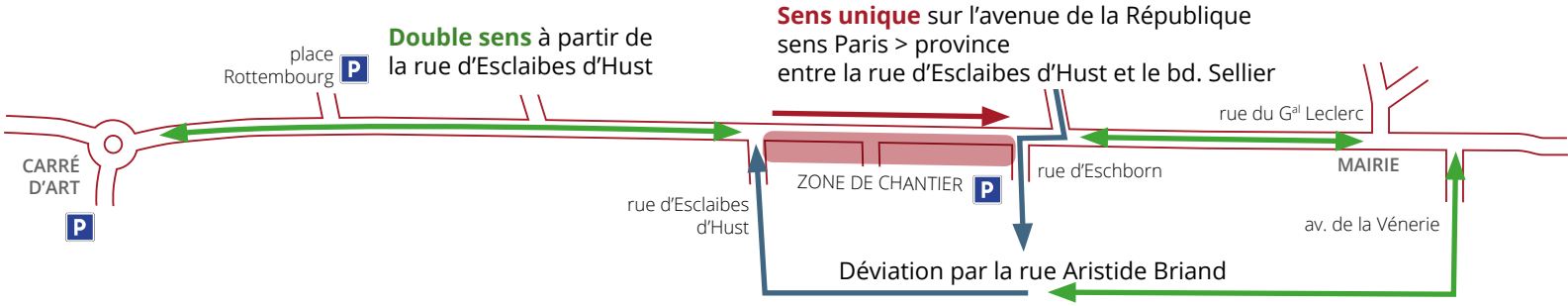

VIE ÉCONOMIQUE

Les commerçants remontent sur scène !

C'est devenu un rendez-vous incontournable à Montgeron : le spectacle des commerçants est de retour ! Les adhérents de l'Union interprofessionnelle de Montgeron vous invitent à découvrir leur dernière création sur la scène de l'Astral : *Les commerçants de l'UIM sont tombés sur la tête !* Le show est agrémenté de défilés permettant d'admirer les nouvelles collections. La traditionnelle tombola est remplacée par un grand jeu, permettant de remporter des prix allant de 100 € à 500 €.

Dimanche 25 novembre, 17h, L'Astral, 121 av. de la République
4 € - Billetterie chez les commerçants de l'UIM

Deux installations

Stéphanie Potier, naturopathe, réflexologue et relaxologue, propose des consultations de naturopathie, réflexologie plantaire ainsi que des séances de massage drainant-relaxant, dans son nouveau cabinet implanté au sein de l'institut d'onglerie Les Mains de Kat. Sur rendez-vous le mardi, jeudi, vendredi et samedi.

Stéphanie Potier
chez Les Mains de Kat
68 av. de la République
07 69 33 20 96
www.web-elixir.com

Infirmière libérale diplômée d'État, Virginie Rousseau s'est installée dans son nouveau cabinet au 140 avenue de la République. Elle propose également des soins à domicile.

Virginie Rousseau
140 av. de la République
06 75 98 12 59

Véhicules à louer

Un nouveau service de location de véhicules est disponible à Montgeron. Adil El Mouden, le fils de l'ancien boulanger de la Prairie de l'Oly, a ouvert son magasin sous l'enseigne Ada, au 93 avenue de la République. « C'est une nouvelle entreprise, avec une nouvelle gérance. Il n'y a pas de rapport avec l'ancien loueur qui se trouvait au 107 », indique le jeune gérant. Il propose des véhicules particuliers ainsi que des utilitaires de 6 à 20 m³.

Ada, 93 av. de la République, 01 83 61 96 00
montgeron@reseauada.fr
Du lundi au vendredi 8h-12h et 14h-18h, samedi 8h-12h et 15h-18h

Point Smoke se rénove

La boutique spécialisée dans la cigarette électronique a bénéficié d'une rénovation complète de son aménagement intérieur. Kevin, le gérant, vous accueille dans une nouvelle atmosphère, plus lumineuse et chaleureuse. Il vous propose tout le nécessaire pour le vapotage.

Point Smoke, 36 av. de la République, 01 69 24 11 02
Du mardi au samedi, 10h-13h et 14h-19h

MARCHÉ SAINT-HUBERT

Les volailles de Gilles et Isabelle

Gilles et Isabelle Romano sont volaillers, installés au marché Saint-Hubert depuis 1991. « Ici, nous avons une très bonne clientèle, fidèle, explique Gilles Romano. C'est un très beau marché, bien géré et bien entretenu. On y est bien. » Le couple propose toutes sortes de volailles : poulet bien sûr, mais aussi canard, pintade, dinde et même du lapin. Le tout entier ou à la découpe.

UN PRODUIT

« Pour un mois de novembre, je vous recommande la pintade, indique Gilles Romano. C'est une volaille qui a une chair très goûteuse. On se situe entre le poulet et le faisan. » Au four ou en cocotte, il existe plusieurs façons d'accommoder cette viande. Le volailler vous suggère de la cuisiner avec des choux et des marrons

UNE RECETTE

Dans une cocotte, faire revenir les pièces de pintade à feu moyen, avec un bouillon de volaille et très peu de matière grasse. Saler, poivrer et éventuellement déglacer avec un peu de vin blanc. Faire blanchir le chou à part dans de l'eau chaude salée. Egoutter et rincer à l'eau froide, puis incorporer dans la cocotte en milieu de cuisson. En fin de cuisson, ajouter les marrons précuits. Le temps de cuisson total est d'environ 1h.

INFO PRATIQUES

État civil

NAISSANCES
Kyle Dupriez – Acacia Bamba-Tshani
Aya Ballachi – Kimberly Dinart
Roxane Chevalier – Rivan Bokenenge
Léa Chea – Nino Rodrigues
Gérald Erahon – Jerry Erahon.

MARIAGES
Guillaume Carpentier & Faustine Bennetot
Yoann Desboeufs & Maeva Lecourt
Rafik Nouri & Sabrina Gilet
Jeffrey Colney & Antoinette Varilh

DÉCÉS
JUILLET :
Aline Miquel épouse de L'isle

SEPTEMBRE :
Louis Labre – Alejandro Monsalve Sanchez
Jacques Lambé – Julia Alves veuve Cerqueira
Laurence Villegas épouse Dos Santos
Michael Russo – Jacques Nadal
Monique Clarebout veuve Cognot
Monique Leprêtre veuve Gaudin
Maria Emilia Conceiçao Simoes - Alain Darras
Charles Menigaux – Marcel Cerceau
Marguerite Cassan veuve Lée – Louis Jourden
Germaine Grasso veuve Ponsard
Colette Enault veuve Somers
Marie-France Prigent épouse Martin.

Pharmacies de garde

Sous réserve de changements de dernière minute. La nuit, contactez préalablement le commissariat de police au 01 69 52 85 00. Vous devez être muni d'une ordonnance du jour et d'une pièce d'identité.

Jeudi 1er novembre et dimanche 4 novembre
Pharmacie Aubert
60 av. Henri Barbusse,
Vigneux-sur-Seine
01 69 03 00 59

Dimanche 11 novembre
Pharmacie Marin
23 av. Henri Barbusse,
Vigneux-sur-Seine
01 69 03 15 52

Dimanche 18 novembre
Pharmacie Aubert
60 av. Henri Barbusse,
Vigneux-sur-Seine
01 69 03 00 59

Dimanche 25 novembre
Pharmacie Ménard
153 av. Henri Barbusse,
Vigneux-sur-Seine
01 69 03 17 48

Dimanche 2 décembre
Pharmacie Favre
Ctre cal Carrefour Market,
6 av. de l'Europe, Draveil
01 69 03 74 30

MONTGERON MAG
Mairie de Montgeron,
112 bis av. de la République
91230 Montgeron
01 69 83 69 00
montgeron@montgeron.fr
www.montgeron.fr
Facebook/Montgeron
Twitter : @Montgeron91

Conception et réalisation
Service communication
Directeur de la publication : Eric Delorme
Directeur de la rédaction : Arnaud Perrin
Coordination, rédaction : Christophe Angélique
Réalisation : Arnaud Perrin
Iconographie, photographie : service Communication, Antoine Mercusot, Franck Couby, Caroline Travassac, CAVYVS, Fotolia, Freepik, Flaticon, DR

Publicités
Service Communication
Mairie de Montgeron
01 69 83 69 00
regie.publicitaire@montgeron.fr

Impression
Imprimerie Desbouis Grésil
10-12 rue Mercure, Montgeron
Imprimé à 13 000 exemplaires

Distribution
Vous n'avez pas reçu votre magazine dans votre boîte aux lettres ? Signalez-le en utilisant le formulaire prévu à cet effet sur montgeron.fr ou en contactant l'accueil de la mairie.

Mairie de Montgeron
112 bis avenue de la République
91230 Montgeron
01 69 83 69 00
montgeron@montgeron.fr
Du lundi au vendredi 8h30-12h et 13h30-17h30 (19h le lundi pour les Affaires générales, sauf vacances scolaires),
le samedi 9h-12h
Fermé le mardi après-midi

Centre technique et administratif municipal
130 av. Charles de Gaulle, 01 70 58 94 00

Police municipale
2 place de Rottembourg - 01 69 40 22 00
Lundi 8h30-12h et 13h30-19h, mardi 8h30-12h, mercredi, jeudi et vendredi 8h30-12h et 13h30-17h
Patrouille : lundi-samedi 7h15-minuit, dimanche 11h-21h

Commissariat de la Police nationale
142 av. de la République - 01 69 52 85 00
Permanence du commissaire le mercredi de 17h à 19h sans rendez-vous

Centre communal d'action sociale - Pôle social
101 av. de la République- 01 69 52 45 40

Maison de l'emploi
1 place Rottembourg - 01 69 03 01 31

Mission locale
101 av. de la République - 01 69 73 15 70

Urgences
Appel d'urgence européen 112
Centre anti-poison, SOS intoxications
01 40 05 48 48
Hôpital de Villeneuve-St-Georges :
urgences 01 43 86 22 01
ERDF 09 72 67 50 91 / GRDF 08 00 47 33 33
SOS-médecins 0 826 88 91 91
Police secours 17 / Pompiers 18
SAMU 15 / SAMU Essonne 01 69 13 95 66
Urgence dans le RER 3117

Taxis
Sébastien Butteau 07 61 98 61 94
Jean Deschemin 06 73 58 95 73
Laurent Fallard 06 09 28 27 00
Matthieu Mottay 06 61 53 54 21
Marcel Thomet 06 86 97 74 95
Manuel Das Neves Goncalves
01 69 83 11 63 / 06 07 73 24 80
Sylvain Lebas 01 69 40 91 91
Guy Parchard 06 07 13 13 82
Rui Manuel Rodrigues 06 09 11 04 03
Nicolas Stella 06 31 43 44 06

COMMENT L'AGGLOMÉRATION **AMÉLIORE NOTRE QUOTIDIEN...**

Parce que la Mairie est bien souvent le premier interlocuteur des Montgeronnais, le rôle de la communauté d'agglomération est parfois mal connu. Pourtant, celle-ci est à l'œuvre dans de nombreux domaines de notre quotidien.

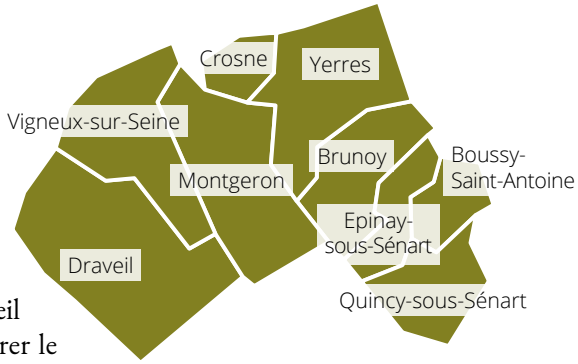

FAIRE MIEUX ENSEMBLE

Depuis le 1er janvier 2016, Montgeron dépend de la Communauté d'agglomération Val d'Yerres Val de Seine (CAVYVS) qui regroupe neuf communes.

Cette collectivité territoriale, présidée depuis 2017 par François Durovray, est une chance pour notre ville. Conservatoire, cinéma, médiathèque, environnement, rénovation urbaine, piscine, transports, développement économique... Les sujets sont nombreux pour lesquels on peut faire à 9 plus et mieux que tout seul.

DES SERVICES DU QUOTIDIEN

Les 70 élus - dont 8 représentent Montgeron - qui composent le conseil communautaire œuvrent à améliorer le quotidien des 178 000 habitants de notre territoire en leur simplifiant la vie comme par exemple en instituant une carte unique permettant d'utiliser toutes les médiathèques de l'agglomération et de bénéficier d'abonnements valables dans toutes les piscines.

Tous les jours, sans le savoir, nous utilisons des services gérés par la Communauté d'agglomération. Dans ces pages, *Mon Mag* vous propose de découvrir de quelle façon.

178 000 habitants

66,4 km² de superficie

100 millions € de budget annuel

L'AGGLOMÉRATION, AVEC VOUS DU MATIN AU SOIR

Vous utilisez beaucoup de services qui dépendent de la Communauté d'agglomération Val d'Yerres Val de Seine (CAVYVS), souvent sans le savoir.

8H

Je me sers un verre d'eau du robinet

La distribution de l'eau potable est assurée par l'entreprise Suez, mais il s'agit d'une délégation de service public, sous l'autorité directe de la CAVYVS.

Et demain… L'agglomération travaille à la décarbonatation, un système destiné à adoucir l'eau du robinet pour limiter les dépôts calcaires et améliorer la qualité de l'eau potable.

9H

Je rentre ma poubelle

L'agglomération organise la collecte et le traitement des déchets, des missions confiées à deux prestataires, Nicollin (collecte) et le Siredom (traitement).

L'amélioration du système de tri des déchets a permis une baisse de la Taxe d'enlèvement des ordures ménagères de -18,7 % depuis 2014.

10H

Je travaille à mon projet professionnel

Avec la mission locale (pour les - de 26 ans), la maison de l'emploi aide les habitants dans leurs recherches d'emploi ou leurs projets professionnels.

La CAVYVS travaille au développement du co-working et du télétravail pour favoriser l'emploi local.

11H

Je participe à une animation environnementale

La Maison de l'environnement de la CAVYVS organise de nombreuses actions de sensibilisation de la population au respect de l'environnement et du cadre de vie.

Tous les ans, la CAVYVS organise une action citoyenne de ramassage des déchets le long de la Nationale 6. Huit tonnes de déchets ont été collectées lors de la dernière édition.

12H

J'emprunte un livre à la médiathèque

Depuis le 1er janvier 2018, la médiathèque du Carré d'Art relève de la compétence de la Communauté d'agglomération. Dorénavant, il est possible d'emprunter des ouvrages provenant de l'ensemble des bibliothèques du territoire, soit plus de 170 000 documents ! Le Carré d'Art abrite également un Espace public numérique intercommunal.

Et demain… La CAVYVS prépare l'harmonisation de toutes les bibliothèques du Val d'Yerres Val de Seine. L'objectif : un abonnement unique pour avoir accès à l'ensemble des services proposés avec une seule carte.

13H

Je réserve un spectacle à l'Astral

A partir du 1er janvier 2019, les spectacles de l'Astral sont organisés par la Communauté d'agglomération Val d'Yerres Val de Seine qui gère ainsi 6 salles et 80 spectacles par an. Les réservations se font au Carré d'Art et sur spectacles.vyvs.fr.

Les habitants de Montgeron peuvent bénéficier des tarifs préférentiels pour l'ensemble des spectacles communautaires proposés dans les 9 communes du territoire.

COMMENT L'AGGLOMÉRATION AMÉLIORE NOTRE QUOTIDIEN...

14H

Je dépose mes encombrants à l'Eco-Centre

Val d'Yerres Val de Seine a la charge du traitement des déchets, y compris des encombrants. Elle gère ainsi l'enlèvement à la demande par la Fabrique à neuf (sur rendez-vous au 0800 97 98 00) mais aussi les éco-centres dans lesquels peuvent être déposés les déchets volumineux et spéciaux (électroniques, peintures...)

L'Eco-Centre de Montgeron qui a ouvert ses portes cette année près du COSEC, est une réalisation du Siredom par délégation de la CAVYVS.

15H

Je pique une tête à la piscine

Toutes les piscines du territoire sont gérées par la Communauté d'agglomération Val d'Yerres Val de Seine. La piscine de Montgeron a bénéficié de 5 phases de rénovation ces dernières années, la dernière étant la réfection des espaces extérieurs, inaugurés cet été.

Les Montgeronnais bénéficient du tarif résident pour toutes les piscines des villes de la CAVYVS. Cette dernière travaille à une harmonisation des horaires et des tarifs.

17H

Je me promène sur les berges de l'Yerres

La CAVYVS a la responsabilité des berges de l'Yerres, jusqu'à 5 m du lit de la rivière. Cette compétence a été déléguée au Syage, Syndicat mixte pour l'Assainissement et la Gestion des Eaux du bassin versant de l'Yerres.

Prochainement, le cheminement piéton sera finalisé sur toute sa longueur à Montgeron avec l'aménagement de la section entre le Moulin de Senlis et la Plaine de Chalandray.

16H

Je passe chercher mes enfants au Conservatoire

Le Conservatoire de musique, de danse et d'art dramatique Pablo Casals dépend de la CAVYVS. Avec 960 élèves, cet établissement très dynamique est un équipement majeur de l'agglomération.

Le château de Chalandray, qui abrite le Conservatoire, a vu ses façades entièrement rénovées cette année. En 2019, c'est au tour de l'intérieur du bâtiment d'être entièrement refait, ce qui représente 18 mois de travaux.

19H

Je prends le bus

La communauté d'agglomération est l'interlocuteur privilégié d'Île-de-France Mobilités, en charge des transports en commun dans la région, pour toutes les lignes de desserte locale. C'est elle qui propose les modifications et améliorations de ligne.

À la demande des élus, la CAVYVS est à l'origine des navettes pendant les grèves et des améliorations de desserte (et de fréquences) sur les lignes InterVals et BM, en service depuis la rentrée de septembre. Avec la Ville, la Communauté d'agglomération travaille à un projet de navette inter-quartiers et à une offre de transports à la demande.

20H

Je profite d'un bon film au cinéma Le Cyrano

Cette salle d'Art et d'Essai de Montgeron est gérée par la Communauté d'agglomération. Le cinéma totalise 40 000 entrées par an et 1 200 abonnés, ce qui en fait l'une des salles mono-écran les plus dynamiques de l'Essonne.

La CAVYVS a entièrement rénové le cinéma ces dernières années : façade, hall d'accueil, salle (murs, sols, fauteuils) ainsi que le système de climatisation.

L'agglomération au programme des conseils de quartier

Les conseils du mois de novembre reviendront sur l'action de l'agglomération et en particulier dans chaque quartier. Les réunion sont publiques et ouvertes à tous.

RÉPUBLIQUE - PELOUSE
Mardi 13 novembre, 19h
Hôtel de Ville, 112 av. de la République

RÉPUBLIQUE - GARE – CONCY
Mardi 13 novembre, 20h30
L'Astral, 121 av. de la République

RÉVEIL-MATIN - LYCÉE – SENLIS
Mardi 21 novembre, 19h
Centre George Sand, 2 av. de la République

GARENNE – FORÊT - ERMITAGE
Mardi 21 novembre, 20h30
Centre Saint-Exupéry, 2 rue du Dr Besson

SAINT-HUBERT - LELONG – SÉNART
Mardi 27 novembre, 19h
L'Astral, 121 av. de la République

OLY – GLACIÈRE
Mardi 27 novembre, 20h30
Centre Aimé Césaire, 67 rue R. Paumier

MONTGERON
INFO EN PLUS

L'agglomération chez vous

La CAVYVS publie un journal trimestriel, Le Mag du Val d'Yerres Val de Seine. Vous retrouvez ainsi 4 numéros par an pour connaître l'actualité sur l'ensemble du territoire communautaire. Le prochain numéro paraîtra en décembre.

L'AGGLOMÉRATION EN ACTION À LA PRAIRIE DE L'OLY

Avec le centre social Aimé Césaire et l'EJIO, la Communauté d'agglomération tient un rôle prépondérant au quotidien dans le quartier de l'Oly, à cheval sur Montgeron et Vigneux-sur-Seine. Val d'Yerres Val de Seine pilote aussi le projet de rénovation prévu dans le cadre de la Politique de la Ville.

La rénovation urbaine

Le projet de rénovation urbaine de la Prairie de l'Oly a été reconnu Projet d'intérêt régional (PRIR) dans le cadre de la Politique de la Ville (ANRU). Cette reconnaissance permet d'achever la transformation du quartier.

Une nouvelle phase prévoit la rénovation totale de la Place du Soleil et de son centre commercial, ainsi que la démolition, gagnée de haute lutte, des 3 tours qui seront remplacées par des habitations à taille humaine, avec davantage de mixité sociale. Depuis 2015, la concertation avec les habitants est active : réunions publiques, ateliers citoyens et consultation du Conseil Citoyen.

Les études préalables sont désormais achevées. La convention d'exécution doit être signée début 2019 pour un début des travaux au plus tôt en 2020. Le chantier est prévu pour durer au moins 18 mois.

Centre social Aimé Césaire

Il propose un accueil, un accompagnement, des animations ainsi que des services à destination des habitants de l'Oly et des environs.

67 rue Raymond Paumier,
01 69 03 24 36,
centresocial-oly@vyvs.fr

Espace jeunesse intercommunal

Situé à Vigneux, l'Espace Jeunesse Intercommunal de l'Oly (EJIO) est dédié aux 11-17 ans des deux villes. Il propose des activités à l'année et durant les vacances scolaires.

122 rue Pierre Brossolette,
Vigneux-sur-Seine,
01 60 47 91 40,
espacejeunesse@vyvs.fr

Demain, la maison de l'environnement devient un nouveau lieu de services

Fermée depuis plusieurs années à cause de malfaçons au cours de sa construction, le bâtiment de la Maison de l'environnement va être entièrement rénové en 2019. La Communauté d'agglomération prévoit d'en faire un nouveau lieu de proximité pour proposer des services à la population. Ainsi, outre la Maison de l'environnement, l'édifice abritera également d'autres structures intercommunales, comme la Maison de l'emploi et la Mission locale. Un accueil commun permettra également au public d'avoir accès à davantage de services communautaires.

Le Clocher d'Or

Bijoutier Joaillier Créateur

FABRICATION, TRANSFORMATION
ET RÉPARATION DE BIJOUX
ATELIER SUR PLACE

Place piétonne - 2, place du 11 Novembre
91330 YERRES - mrevillon-dapreval@orange.fr
Tél. : **01 69 83 35 78**

Un professionnel depuis 35 ans à votre service

Ouverture de 9h45 à 12h et de 14h45 à 19h

(PARKING CENTRE VILLE GRATUIT 1 HEURE ET TOUTE LA JOURNÉE LES MERCREDI ET SAMEDI)

GRAPHIMPRIM 01 49 76 19 19

OFFREZ DU BONHEUR AUX ENFANTS,
PARTICIPEZ À NOTRE COLLECTE DE JOUETS.

21

COLLECTE DE JOUETS – PLUS DE 2 MILLIONS DE JOUETS COLLECTÉS DEPUIS 2018

SECOURS POPULAIRE FRANÇAIS

Du 1er au 30 novembre 2018, votre agence Century 21 Bellimmo collecte des jouets en bon état de fonctionnement pour le Secours Populaire de Montgeron

CENTURY 21
PARLONS DE VOUS, PARLONS BIEN

ESTIMATIONS GRATUITES. DIAGNOSTICS OFFERTS. HOME STAGING VIRTUEL.

CENTURY 21 Bellimmo
91 avenue de la République
91230 MONTGERON

01 69 83 21 21
ag2793@century21.fr
www.century21bellimmo.com

AVIS DE VALEUR DE VOTRE BIEN OFFERT

i@D

1er réseau français

Concrétisons ensemble votre projet immobilier
ACHAT · VENTE

Réseau de proximité
Honoraires adaptés
Diffusion sur près de 200 sites
Recherches personnalisées

Votre Conseiller en Immobilier
à Montgeron et ses environs

Thierry NEYROLLES
06 22 41 28 50
thierry.neyrolles@iadfrance.fr

RSAC de la Ville d'Evry n° 537912909 RCP (De Clarens) n°127104506

iadfrance.fr

TAXI
DE
MONTGERON

Laurent Fallard
Résident Montgeronnais
à votre service.
06 09 28 27 00

Toutes distances
Aéroports Gares Hôpitaux
7/7 sur réservation
CB / Chèques taxi / espèces

CET ESPACE VOUS ATTEND !

Réservez dès maintenant votre espace publicitaire dans le Montgeron Mag

Contactez le service communication
01 69 83 69 00
regie.publicitaire@montgeron.fr

La loi dite "démocratie de proximité" du 27 février 2002 ouvre un droit d'expression à l'opposition municipale dans les publications récurrentes de la Ville. Les textes de ces tribunes n'engagent que leurs auteurs.

TRIBUNES

ÉLUS MAJORITAIRES

GROUPE "LE BON SENS POUR MONTGERON"

S'attaquer à la délinquance des mineurs

De façon générale la délinquance baisse à Montgeron, c'est un fait. Ces bons résultats ne doivent pas masquer une réalité plus inquiétante.
Notre forêt de Sénart vient d'être ravagée par un dramatique incendie d'origine criminelle et **les quatre jeunes responsables de ce délit ne semblent pas avoir réalisé la gravité de leurs actes**.
Nos cités comme celles d'autres villes de France subissent la délinquance de mineurs bien identifiés, qui **rendent parfois l'existence de leurs habitants invivable**.
La police les arrête après avoir recueilli des preuves irréfutables de leurs trafics : qu'à cela ne tienne, **le soir même ils sont de nouveau dehors** avec un simple rappel à la loi pour reprendre tranquillement leurs petites affaires.
Cela ne peut plus durer, sans parler des altercations entre bandes d'adolescents de plus en plus jeunes qui font preuve d'une violence exacerbée pour régler leurs comptes partout en Île-de-France.
Les policiers font leur travail dans des conditions difficiles, et nous tenons ici à leur rendre hommage. Ils sont légitimement découragés de devoir sans cesse arrêter les mêmes mineurs qui les narguent.
Les habitants sont excédés.
Bien sur, la justice nous répondra que des dispositifs de suivi spécifiques existent pour ces mineurs, mais force est de constater qu'ils sont insuffisants et inefficaces à solutionner l'ampleur du problème, et les moyens qui seraient nécessaires ne seront jamais alloués. **Cette impunité met ces mineurs en danger**, en en faisant la proie d'individus plus âgés et mal intentionnés.
Confrontés à ce constat, nous avons pris l'initiative, avec d'autres maires de l'agglomération, de **saisir le Premier ministre pour lui demander de réformer l'ordonnance du 2 février 1945 relative à l'enfance délinquante.**
Nous avons également saisi **tous les parlementaires de l'Essonne**.
Il n'est plus possible en effet, face aux évolutions de notre société et du comportement de ces jeunes, de continuer à faire comme si rien n'avait changé et de tolérer plus longtemps **une telle impunité** qui mine notre contrat social.
Il est plus que temps d'agir avant que cette dangereuse escalade ne fasse le lit des extrêmes et ne menace l'existence même de notre **État de droit.**

Sylvie Carillon, François Durovray, Françoise Nicolas, Géraud Goury, Valérie Dollfus, Franck Leroy, Muriel Moisson, Christian Corbin, Isabelle Gartenlaub, Christian Ferrier, Jean-Christophe Gallouin, Pierre-Marie Guénier, Samia Benzarti, Michel Noël, Françoise Mucel, Oumar Soumare, Stéphanie Silvert, Alexandre Vignier, Gisèle Kellermann, Eric Magadoux, Catherine Pléchot, Gilles Léon-Rey, Charlotte De Souza, Moïse Knafo, Dominique Baroux, Valérie Shimizu, Patrice Fries.

ÉLUS D'OPPOSITION

GROUPE "MONTGERON, PASSIONNÉMENT !"

Travaux : sécurité et accessibilité en question

Au-delà des **fortes nuisances liées aux travaux** de l'avenue de la République, les nouveaux aménagements soulèvent **des problématiques potentiellement dangereuses**. À commencer par le **rond-point de la médiathèque** affublé d'une incongrue priorité à droite sur cette zone extrêmement fréquentée par les élèves. Alors que les piétons, les cyclistes et les automobilistes sont déconcertés, **les Montgeronnais-es peinent à comprendre ce choix…** Et quid du **carrefour de la Mairie** ? Les flux de voitures sont certes fluidifiés, mais **était-ce opportun d'y installer un espace partagé** ? La suppression des feux tricolores à cet endroit ne fait pas l'unanimité et questionne **la sécurité physique des piétons ainsi que l'accessibilité** (des enfants, des personnes âgées, des mal voyants désorientés, des personnes à mobilité réduite…). Des études ont en effet prouvé que des espaces partagés conçus de manière inadéquate peuvent menacer la vie des piétons. Si pacifier les déplacements est à l'évidence nécessaire, il est **encore temps de proposer une véritable concertation avec les habitants, de faire œuvre de pédagogie et d'évaluer la viabilité de ces dispositifs !**

**Aude Bristot, Sébastien Barké, Amarantha Bourgeois,
avec Pierrette Provost, apparentée - montgeronpassionnement@gmail.com
www.montgeronpassionnement.com**

GROUPE "UNE ALTERNATIVE POUR MONTGERON"

Circulation apaisée : de la théorie à la pratique

La sécurité routière est médiocre à Montgeron.
Il est regrettable que des aménagements, comme l'av de la République, portent plus sur l'esthétique que sur cet aspect.
Le schéma des déplacements avancé par la maire ouvre des voies intéressantes mais théoriques. La coexistence harmonieuse entre piétons, vélos et voitures sur la base d'un trafic automobile ralenti à 30 km/h ne se décrète pas. **C'est dans la pratique, dans chaque quartier, que la sécurité de ces options s'appréciera.** Une concertation approfondie avec les habitants sera indispensable.

**Patrice Cros - Stéphanie Mouton. facebook/patrice cros pour montgeron
www.unealternativepourmontgeron.org**

CHRISTOPHE JOSEPH - CONSEILLER MUNICIPAL

TEXTE NON PARVENU DANS LES DÉLAIS

MARTINE BOULAY - CONSEILLÈRE MUNICIPALE

IMPÔTS LOCAUX

Mme le Maire se vante sur les réseaux sociaux du « choix de la stabilité des taux depuis 2014 » et d'une augmentation 0 % de la taxe d'habitation entre 2017 et 2018… pieux mensonge puisqu'à Montgeron on a pris de l'avance : **+ 12 % en 2014** soit **+ 2M €/an** prélevés chaque année depuis 5 ans !

**Martine Boulay - martine.boulay@ensemblepourmontgeron.fr
www.ensemblepourmontgeron.fr**

SUPER U MONTGERON

COMMANDEZ, c'est LIVRÉ à domicile !*

U DRIVE coursesu.com

110, av. de la République - 91230 MONTGERON
Ouvert du lundi au samedi : 9h00 - 20h30 non stop
Dimanche : 9h00 - 13h00

Tél. 01 69 03 50 61 • www.superu-montgeron.com

PARKING GRATUIT

"Pour votre santé, évitez de manger trop gras, trop sucré, trop salé"
www.manger.bouger.fr

* voir conditions en magasin

laforêt **PASSEZ PAR LAFORÊT**

Estimation Gratuite !

NOËL AVANT L'HEURE !

TOUS VOS DIAGNOSTICS

OFFERTS

(électricité, gaz, assainissement...)
pour tout mandat Favoriz sur présentation de ce magazine

ACHAT - VENTE - LOCATION - GESTION

LAFORÊT MONTGERON, 88 bis avenue de la République
01 69 73 73 73 - montgeron@laforet.com
Du lundi au samedi de 9h à 12h et de 14h à 19h

3%.COM IMMOBILIER

NOUVEAU !
Dans votre région

Contactez-nous :
06 87 50 52 65

3%.COM Immobilier

Frais d'agence jusqu'à 50 % moins chers*

Vous Vendez ?
Contactez-nous !
Nous trouverons votre acheteur

RSAC EVRY 439 482 297 - Ne pas jeter sur la voie publique

Pascal LE BRUN
06 87 50 52 65
pascallebrun91@gmail.com

* comparativement aux honoraires communément pratiqués

Toute la Peinture

Angles s.a.r.l. & Facy

Depuis 1980

Peinture - Décoration - Ravalement
Revêt. de Sols et Murs - Parquet Flottant

2 bis rue Corneille 91330 YERRES

01 69 48 23 74

RÉSEAU IMMOBILIER NATIONAL

Vente
Location
Gestion locative
Estimation

Frédéric VIEIRA
Conseiller Immobilier

06 80 93 02 25
f.vieira@i-particuliers.com

www. i-particuliers.com

HISTOIRE

Signature de l'Armistice, le 11 novembre 1918, entre les forces alliées et l'Allemagne dans un wagon dans la forêt de Compiègne à Rethondes.

LA GRANDE GUERRE, CENT ANS APRÈS

Le 11 novembre, la Ville célèbre le centenaire de l'armistice de 1918, qui a mis fin à la première Guerre mondiale. Retour sur ces années de guerre vues depuis Montgeron.

«Les oiseaux chantent à Montgeron, mais on entend dans le lointain le canon. » Ces propos de Jean-Charles Gatinot, historien local et chroniqueur de la vie à Montgeron au début du siècle dernier, résument bien la façon dont les habitants ont vécu ces quatre années de guerre. Même si la plupart du temps, la réalité des combats ne s'est manifestée que par des passages d'avions ou de soldats, il est arrivé plusieurs fois que la bataille s'approche de Paris. Ce fut notamment le cas en septembre 1914 lors de la première bataille de la Marne, ou encore en juillet 1918 avec la dernière offensive allemande. Le 23 mai 1918, une bombe allemande de 300 kg explose dans le quartier de la Glacière.

Au quotidien, c'est l'absence des hommes, mobilisés, que l'on remarque le plus ainsi que les annonces de décès ou les retours de blessés. Les denrées alimentaires se font plus rares, et des mesures de rationnement sont mises en place. Le pain, le bois et le charbon manquent.

LA VIE S'ORGANISE

Le comte Gérard d'Esclaibes d'Hust est le maire de Montgeron depuis 1911. Capitaine de cavalerie, il est rappelé par l'armée en août 1914. Il meurt dès septembre 1914 au cours de la bataille de la Somme. Le conseil municipal se recentre alors sur le deuxième adjoint, Charles Legeay. Puis, à sa mort, Alfred Deguy dirige l'action communale. L'homme fait beaucoup pour Montgeron. Il organise le bureau de bienfaisance pour les familles en difficulté à la suite de la perte au combat d'un mari ou d'un fils. C'est aussi Alfred Deguy qui, pendant cette période, a permis à la Ville d'acheter la Pelouse pour en faire une promenade publique.

TOMBÉS AU COMBAT

Environ 750 Montgeronnais sont mobilisés. Plus de 150 d'entre-eux ne reviendront pas, tombés sur les champs de bataille de la Marne, de l'Artois, de l'Argonne, de la Somme… Beaucoup d'autres rentrent à Montgeron blessés ou mutilés. Le 11 novembre 1918, l'armistice met fin aux combats. Les derniers prisonniers libérés ne rentreront qu'au début de 1919. Le 16 février de cette même année, le conseil municipal décide la création du monument aux morts.

Ce premier conflit mondial est une période charnière pour Montgeron. La vie de la ville en sera profondément changée. Pendant la guerre, les femmes ont pris le relais de leurs maris au travail. «Les bureaux de la mairie sont occupés par des femmes », raconte Jean-Charles Gatinot en 1917 dans une lettre à son petit-fils. Après-guerre, les femmes conserveront pour la plupart ces activités professionnelles. Les élections municipales de 1919 offrent à la ville une équipe dirigeante rajeunie. L'essor de Paris dans les années 1920 va favoriser le développement de Montgeron à l'issue de cette guerre.

Page réalisée en collaboration avec la Société d'histoire locale

CONSEILS PRATIQUES

RÉSERVER, C'EST FACILE AVEC LE PORTAIL FAMILLE !

Depuis la rentrée, toutes les activités péri et extra-scolaires de vos enfants doivent être réservées en ligne par le Portail famille, comme c'était déjà le cas pour les accueils de loisirs du mercredi et des vacances. Le service Enfance-Éducation vous donne des conseils pour réserver en toute sérénité.

QUELLES ACTIVITÉS DOIS-JE RÉSERVER ?

Depuis la rentrée de septembre 2018, **toutes les activités doivent être réservées en ligne** : accueils du matin et du soir, cantine, études, accueils de loisirs des mercredis et des vacances. Il suffit de se connecter à l'adresse portail.montgeron.fr

POURQUOI DOIT-ON RÉSERVER ALORS QUE CE N'ÉTAIT PAS LE CAS L'AN PASSÉ ?

Pour les restaurants d'enfants, la Ville achète les denrées afin de préparer les repas. Sans connaître le nombre d'enfants inscrits, le gâchis alimentaire pouvait être particulièrement important certains jours.
De plus, il convient de prévoir un encadrement suffisant pour accueillir les enfants dans de bonnes conditions. Sans réservation préalable, il arrivait que certains accueils n'aient pas assez d'animateurs pendant que d'autres en avaient trop au vu du nombre d'enfants réellement présents.

QUAND DOIS-JE RÉSERVER ?

Sur le portail famille, vous avez **jusqu'au dimanche précédent, 23h59**, pour réserver la cantine, les accueils du matin et du soir, les études et les mercredis. Pour les vacances, vous devez respecter la date limite précisée dans le guide de rentrée, ou sur montgeron.fr.

PUIS-JE RÉSERVER À LA DERNIÈRE MINUTE ?

Oui, vous pouvez réserver au-delà de la limite du dimanche soir. Cependant, une majoration de 30 % sera appliquée lors de la facturation.

PUIS-JE ANNULER À LA DERNIÈRE MINUTE ?

Vous pouvez annuler mais comme la Ville aura prévu la restauration et l'encadrement en fonction des inscriptions, la prestation sera tout de même facturée (sauf si vous présentez un certificat médical).

PUIS-JE RÉSERVER UNE FOIS POUR TOUTES ?

En effet, le portail famille vous offre désormais la possibilité de réserver toutes vos activités à l'année. C'est idéal par exemple pour la cantine ou pour les accueils du matin et du soir. Vous aurez toujours la possibilité d'annuler ou d'ajouter une activité, jusqu'au dimanche précédent.

Jusqu'au dimanche soir

Depuis la mise en place de la nouvelle procédure de réservation, la Ville adapte son dispositif selon les suggestions, souvent pertinentes, des parents d'élèves.

Afin de permettre aux parents de bénéficier du week-end pour faire leurs réservations, la Ville décale, à compter de la rentrée de la Toussaint, la limite hebdomadaire de réservation et d'annulation en ligne sur le portail famille, sans pénalité, **au dimanche soir, 23h59,** pour la cantine, les études, les accueils du matin et du soir, et l'accueil de loisirs du mercredi de la semaine.

QUE FAIRE SI JE N'AI PAS D'ORDINATEUR ?

Avec votre compte famille, vous pouvez réserver depuis n'importe quel ordinateur. Un poste informatique est accessible en libre-service à l'accueil du service enfance-éducation, à l'Hôtel de Ville. Des ordinateurs sont également accessibles gratuitement à la médiathèque. Enfin, vous pouvez remplir un formulaire papier à l'accueil du service enfance-éducation, mais vos réservations doivent dans ce cas être déposées avant le 20 du mois précédent.

Service Enfance-Éducation - 01 69 83 69 66

MON PORTAIL FAMILLE
portail.montgeron.fr

ASSOCIATIONS

Erratum

Dans l'édition 2018-2019 du Guide des loisirs, une erreur s'est glissée dans la description de l'association ACMM, Anciens combattants et mobilisés de Montgeron. Il fallait lire : Association créée en 1920 pour perpétuer les moments forts de l'histoire de France regroupant 1914-1918, 1939-1945, TOE, AFN, OPEX. Son oeuvre : entretenir les liens de solidarité, devoir de mémoire envers les jeunes, Relais de la Paix. Permanence le jeudi 16h-18h, salle Rottembourg -Lucette et Jean Quignon. Président : René Vanvynckt.

Anciens Combattants et Mobilisés de Montgeron (ACMM)
1 rue René Cassin
06 07 96 26 46 - 06 43 95 87 91
pierre.mucel@gmail.com

Animations de la FNACA

En marge de son assemblée générale, la Fédération nationale des anciens combattants en Algérie, Maroc et Tunisie organise un grand repas à l'Astral, dimanche 4 novembre à 12h30. Tarif : 39 €, inscription obligatoire.

L'Association propose également une sortie au cabaret Diamant Bleu, dimanche 25 novembre. Tarif : 70 €.

Inscriptions au 06 07 65 70 88

Découverte bien-être

Au cœur de l'automne, huit professionnels de l'association Transm'Être vous invitent à découvrir leurs pratiques (Shiatsu, massages, gestion du stress..) en vous proposant des séances de découverte individuelles et collectives, samedi 24 novembre.

Ces séances ont lieu exclusivement sur rendez-vous, entre 14h et 19h, à la Ferme de Chalandray. Séances individuelles (20 minutes), 10 €. Séances collectives (30 minutes), 5 €. Inscriptions obligatoires.

Samedi 24 novembre, 14h-19h
Ferme de Chalandray, 101 av. de la République
contact@assotransmetre.fr – 06 79 81 08 42
assotransmetre.fr

Devoir de mémoire pour le Pied à l'étrier

A l'occasion du centenaire de l'Armistice du 11 novembre 1918, un grand travail a été mené avec les écoliers des groupes scolaires élémentaires Hélène Boucher et Nelson Mandela de Vigneux. Les habitants de la Prairie de l'Oly ont également visité la clairière de l'Armistice, à Rethondes. L'association tient à remercier la Communauté d'agglomération Val d'Yerres Val de Seine et le Centre social Aimé Césaire pour leur soutien dans cette démarche de devoir de mémoire.

le.pied-a-letrier91@outlook.fr

70e Salon d'Automne

Cette année marque un moment important pour Arts et artistes à Montgeron (AAM) : l'association présente en effet la 70e édition de son traditionnel Salon d'Automne début décembre. À édition exceptionnelle, programmation exceptionnelle : outre les œuvres des adhérents, une quinzaine d'artistes, invités d'honneur des salons précédents, reviennent exposer.

Du 7 au 20 décembre
Centre Jean Hardouin, 64 av. de la République
Entrée libre - 01 69 40 01 09 - www.aam91.fr

Commémoration

L'association montgeronnaise CEFMAD (Centre de formation Malgache) organise une commémoration du centenaire de l'Armistice de 1918, pour les anciens combattants malgaches. Celle-ci se déroule samedi 10 novembre, à 13h, au jardin agronomique tropical, à Nogent-sur-Marne.

06 52 94 53 23
cefmad@gmail.com

Concert de solidarité

L'Association APARA organise un concert au bénéfice des personnes en situation de handicap de La Volière. Un récital sur le thème des comédies musicales par Isabelle et Joël Meillat et Franck Lunion. En clôture, la Batucada de La Volière.

Dimanche 18 novembre, 14h30
Auditorium Josèphe Jacquiot, Lycée Rosa Parks
Place de l'Europe
Tarifs : 10 € (plein) et 5 € (handicap et – 18 ans)

Campagne d'hiver des Restos du Cœur

Les inscriptions des bénéficiaires pour la campagne d'hiver ont lieu les jeudis 15 et 22 novembre et les vendredis 16 et 23 novembre (9h30-11h et 14h-16h30). Une distribution a lieu le jour de l'inscription (venir avec un sac de courses, un sac congélation).

Pendant la campagne d'hiver, à partir du 29 novembre, le centre est ouvert les jeudis et vendredis, 9h30-11h et 14h-16h pour les inscriptions et la distribution (clôture des inscriptions à 15h30).

3 rue Alexandre Foudrier, Crosne - 01 69 49 29 82

ASSOCIATIONS

A la conquête du désert marocain

Une jeune Montgeronnaise, Justine Lerondel, et sa copilote Ségolène Dischert vont participer à l'édition 2019 du 4L Trophy. Leur objectif : fournir du matériel scolaire et médical ainsi que des jouets aux enfants les plus démunis du désert marocain. Elles feront également don de 10 kg de denrées alimentaires à la Croix-Rouge Française, le jour du départ, à Biarritz. Elles effectueront leur périple à bord de Lucette, leur fidèle Renault 4L. Afin de récolter des fonds, elles seront présentes sur le marché de Noël de Montgeron, en décembre. Une cagnotte en ligne est également lancée.

Facebook.com/4Loignes, 06 08 49 83 38

Exposition de pastels

L'association ECLAT (ex-Office de tourisme) expose les œuvres de l'artiste Montgeronnais Bernard Toma. Venez admirer ses pastels de fleurs, fruits, levers de soleil… dans les locaux de l'association.

Du 5 novembre au 8 décembre
Du lundi au vendredi 14h30-17h30, samedi 10h-12h30
64 av. de la République
01 69 83 13 41
www.otmontgeron.com

20e édition de la Transmontgeronnaise

Amoureux du VTT, l'Amicale Cyclo Sénart, la Ville et l'ONF organisent la 20e édition de la Transmontgeronnaise en forêt de Sénart. Ouverte à tous, des néophytes aux plus expérimentés, licenciés d'un club vélo ou non, 3 circuits sont proposés : 18, 24 et 26 km. Les courageux peuvent même enchaîner les 3 parcours ! Pour les familles et enfants, un circuit de 15 km encadré par des « experts » est prévu (le port du casque est obligatoire pour un enfant de moins de 12 ans).

Dimanche 2 décembre, COSEC, place Mireille Valeau
Ouverture des circuits de 7h30 à 9h30 pour les adultes et un départ unique à 10 heures pour les familles et enfants.
Tarifs : 5 € (licenciés), 7 €. Gratuit pour les – 18 ans
Inscription sur place uniquement
www.amicalecyclosenart.fr

Exposition Urban' Arts 91

L'association Urban' Arts 91 investit les murs du Centre Aimé Césaire pour la troisième fois, en proposant une exposition collective de ses membres et leurs invités. Jeudi 22 novembre, à 17h30, rencontre avec les exposants suivie du vernissage-goûter offert par les artistes.

Du 20 novembre au 7 décembre
Centre Aimé Césaire, 67 rue Raymond Paumier
Du lundi au vendredi 9h-12h et 13h30-18h (sauf vendredi matin)
urbanarts91@gmail.com

Forum de la solidarité internationale

Dans le cadre de la quinzaine nationale de la solidarité internationale (Festisol) , l'association Les amis de Grandpopo/Bénin organise une manifestation au gymnase du Nouzet les 24 et 25 novembre. Les festivités débutent le samedi soir avec un repas du Monde. Dimanche, exposition et vente d'artisanat des différentes associations montgeronnaises de solidarité internationale : AGP/Bénin, l'ADRP, la FUB, l'UNICEF, REUMA, Nèneè Gallé. Une brocante solidaire est proposée de 8h à 18h.

Samedi 24 et dimanche 25 novembre
Salle du Nouzet, 115 route de Corbeil
Inscriptions repas au 06 18 81 31 41

Découvrez le karaté

Du 12 au 16 novembre, le club Karaté Wado vous invite aux entraînements de karaté dans le cadre de la Semaine Tatami Ouvert. Une semaine complète de cours sans engagement les mardis et les jeudis de 18h30 à 21h30.

- 18h30-19h : Poussins de 4 à 7 ans.
- 19h-20h : enfants/ados de 8 à 13 ans.
- 20h-20h30 : Cours technique katas commun (Enfants à Séniors).
- 20h30-21h30 : Ados à partir de 14 ans et adultes.

Inscriptions : 06 07 06 18 69
www.karatewadomontgeron.com
karatewadomontgeron@gmail.com

RETOUR EN IMAGES

Les talents de l'EMAP s'exposent

Les élèves adultes de l'Ecole municipale d'arts plastiques ont présenté leurs œuvres lors de l'exposition annuelle, qui s'est déroulée du 29 septembre au 23 octobre au centre Jean Hardouin.

Voici nos nouveaux voisins !

Invités à un tour de ville commenté le 6 octobre, les nouveaux montgeronnais ont ainsi pu appréier les atouts de notre commune avant de se retrouver pour un moment convivial au Carré d'Art.

Demaison, culotté et drôle !

Samedi 6 octobre, à l'Astral, l'humoriste François-Xavier Demaison a ouvert la saison culturelle à Montgeron, avec un spectacle décapant !

De père en fils

François Constantin, percussionniste de jazz réputé, a donné un concert rendant hommage aux compositions de son père, Jean Constantin. Entouré de deux musiciens brillants, il a offert au public une soirée musicale conviviale particulièrement réussie, mercredi 10 octobre.

RETOUR EN IMAGES

De la zumba et du rose contre le cancer

Samedi 6 octobre, la Ville a organisé une séance de Zumba pour lutter contre le cancer du sein. Plus de 150 T-shirts ont été vendus au profit de la Ligue contre le cancer. A l'occasion d'Octobre Rose, la mairie a été illuminée en rose pendant tout le mois d'octobre afin de sensibiliser au dépistage du cancer du sein.

retrouvez le reportage vidéo sur montgeron.fr

Une semaine riche en activités

Du 8 au 12 octobre, la Semaine bleue, semaine nationale des retraités et des personnes âgées, a rencontré un grand succès. Super loto, repas spécial et bal, visite des serres d'Auteuil, sophrologie : les animations étaient nombreuses. Sans oublier le forum « Bien vieillir » proposé lundi 8 octobre.

À la rencontre des artistes

Mercredi 17 octobre, au Carré d'Art, une rencontre musicale a été proposée afin de présenter le futur concert du 2 décembre à l'Astral : Montgeron a du talent. Des artistes montgeronnais à la réputation nationale, voire internationale, ont donné un avant-goût de ce concert et échangé avec le public.

RETOUR EN IMAGES

Succès pour la Boucle des lumières

Vendredi 12 octobre, une grande course nocturne a été organisée sur la Pelouse. Petits et grands ont participé afin de collecter des fonds pour le développement du handisport. 1054 € ont été récoltés. Bravo à tous les participants !

retrouvez le reportage vidéo sur montgeron.fr

Des rendez-vous pour sensibiliser au handicap

Vendredi 12 et samedi 13 octobre, les journées du handicap ont eu pour objectif de faire changer le regard sur le handicap. Au programme de ces journées, des projections, des spectacles, des conférences…

Un témoignage précieux

Le collège Pompidou a organisé une rencontre sur le thème de la sécurité routière, lundi 8 octobre. Paraplégique à la suite d'un accident de la circulation, Jonathan Josse a rencontré les élèves à l'occasion de la dernière étape de son Tour de France en handbike.

Les fruits en fête

La fête du fruit a battu son plein sur le parvis du Carré d'Art, samedi 20 octobre. Les visiteurs ont pu découvrir un pressoir à l'ancienne, de l'apiculture, et profiter de conseils en arboriculture, de conférences, et de contes.

AU CINÉMA

EN NOVEMBRE **AU CYRANO**

114 AV DE LA RÉPUBLIQUE - 01 69 42 79 06 - WWW.VYVS.FR

	mer 31 oct	jeu 1er nov	ven 2 nov	sam 3 nov	dim 4 nov
GIRL AD	20h45	18h15	21h	18h45	13h30
FIRST MAN	18h	13h30 - 20h30	13h30 - 18h15	16h - 21h	17h30 - 20h15
YÉTI & COMPAGNIE A PARTIR DE 5 ANS	14h - 16h	16h15	16h15	14h	11h - 15h30
	mer 7 nov	**jeu 8 nov**	**ven 9 nov**	**sam 10 nov**	**dim 11 nov**
TAZZEKA	20h45 + débat	18h30		14h	19h10
CHRIS THE SWISS MOIS DU DOCUMENTAIRE			21h	19h10	21h
LE GRAND BAIN AD	16h - 18h30	21h	14h - 18h30	16h50 - 21h	13h30 - 16h50
LA CHASSE À L'OURS A PARTIR DE 3 ANS	14h - 15h			15h50	15h50
	mer 14 nov	**jeu 15 nov**	**ven 16 nov**	**sam 17 nov**	**dim 18 nov**
CHRIS THE SWISS RENCONTRES CINESSONNE #1 - MOIS DU DOCUMENTAIRE		9h45 + débat			
LE GRAND BAL RENCONTRES CINESSONNE #1 - MOIS DU DOCUMENTAIRE AD	21h	14h + débat		16h50	19h10
CAPHARNAÜM AD	16h	21h	17h15	18h50	13h30
EN LIBERTÉ ! AD	18h30	18h30	14h	13h45 - 21h10	17h05 - 21h10
LA GRANDE AVENTURE DE NON-NON A PARTIR DE 3 ANS	14h - 15h			15h50	16h05
LA DERNIÈRE FOLIE DE CLAIRE DARLING AD CÉRÉMONIE D'OUVERTURE DES RENCONTRES CINESSONNE #1			20h + débat		
	mer 21 nov	**jeu 22 nov**	**ven 23 nov**	**sam 24 nov**	**dim 25 nov**
ANDRÉ ROBILLARD, EN COMPAGNIE MOIS DU DOCUMENTAIRE	18h45		20h15 + débat	13h45	19h20
L'AMOUR FLOU AD	21h	18h30	14h	19h05	21h10
BOHEMIAN RHAPSODY	16h	14h - 20h45	17h45	16h30 - 21h	13h15 - 16h50
LE RAT SCÉLÉRAT A PARTIR DE 3 ANS	14h - 15h			15h30	15h50
PACHAMAMA AD RENCONTRES CINESSONNE #1 A PARTIR DE 6 ANS AVANT-PREMIÈRE EXCEPTIONNELLE !					11h
	mer 28 nov	**jeu 29 nov**	**ven 30 nov**	**sam 1er déc**	**dim 2 déc**
SAMOUNI ROAD	20h45		18h30		20h45
HEUREUX COMME LAZZARO	16h15	18h30	21h	18h30	14h
UN HOMME PRESSÉ AD	18h45	21h	14h	14h15 - 21h	18h45
JEAN-CHRISTOPHE & WINNIE AD A PARTIR DE 6 ANS	14h			16h15	16h30

LES SÉANCES COMMENCENT À L'HEURE INDIQUÉE - CAISSE OUVERTE 30 MN AVANT CHAQUE SÉANCE

AD FILM EN AUDIO-DESCRIPTION

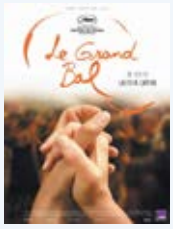

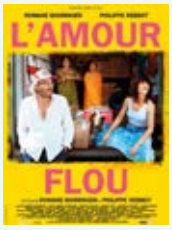

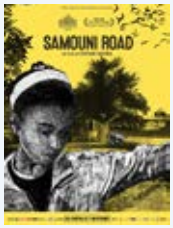

AGENDA

DIMANCHE 4

REPAS DE LA FNACA

12H30
L'Astral
121 av. de la République
Fédération Nationale des Anciens Combattants.
39€ - Inscription obligatoire

DU 5 AU 8

EXPOSITION DE PASTELS

ECLAT (ex Offie du tourisme)
64 av. de la Rébuplique
Œuvres de l'artiste Bernard Toma.

MARDI 6

DON DU SANG

15H-20H
L'Astral
121 av. de la République
Établissement Français du sang

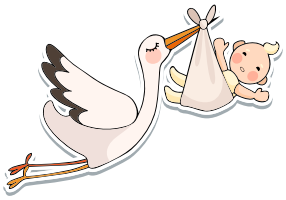

JEUDI 8

DEVENIR ET ÊTRE PARENTS

Rencontre avec des professionnels de la petite enfance
9H-11H30
Relais Assistantes Maternelles
2 av. de la République
Venez échanger autour de l'arrivée de votre enfant avec des professionnels de la PMI, de la CAF et du RAM
01 69 52 08 22

DU 9 NOVEMBRE AU 1ER DÉCEMBRE

4E SALON DE LA PHOTOGRAPHIE

La photo raconte la ville
Carré d'Art
2 rue des Bois
Vernissage le jeudi 8 à 19h30
01 78 75 20 00

VENDREDI 9

RÉUSSIR SON COMPOST

Atelier
14H
Parc de la Maison de l'Environnement
2 bis av. de la République
Avec Cyril Henry, maître composteur de La Fabrique à Neuf
Gants fournis, prévoir une tenue adaptée au jardinage.

VENDREDI 9

COMMÉMORATION

48e anniversaire de la disparition du Général de Gaulle
18H
La Pelouse
Stèle du Général de Gaulle

DU 10 AU 25

CARROUSEL LA BELLE ÉPOQUE

Parvis du Carré d'Art
2 rue des Bois
Ouvert tous les jours de 15h30 à 19h, ainsi que le matin les mercredis et samedis de 10h30 à 12h30.
2€ la place, 10€ les 8 places.

SAMEDI 10

BOURSE AUX VÊTEMENTS

10H-18H
Salle du Nouzet
115 route de Corbeil
PEEP de Montgeron
peep.montgeron@gmail.com

SAMEDI 10

LA CONSCIENCE DES PLANTES

Café littéraire
15H
Médiathèque
2 rue des Bois
Autour de l'ouvrage de Joseph Scheppach *La conscience des plantes*.
Avec Brice Germain, traducteur et Laurence Roy, paysagiste
Pour ados/ adultes
01 78 75 20 10

DU 11 AU 30

LA GRANDE GUERRE : L'ARMISTICE

Exposition
Centre Jean Hardouin
65 av. de la République
Vernissage : dimanche 11 à 11h30
01 78 75 20 00

DIMANCHE 11

CENTENAIRE DE L'ARMISTICE

Commémoration
9H45
Monument aux Morts
place du 8 Mai 1945
Relais de la Paix Jean et Lucette Quignon
10H30
Parc Jean Rostand
64 av. de la République

DIMANCHE 11

CYCLO CROSS

COSEC
place Mireille Valeau
Entente Cycliste Montgeron Vigneux
06 71 13 98 99

LUNDI 12

RÉUNION PUBLIQUE

terrains Dardères et travaux de la gare
20H
Hôtel de Ville
112 av. de la République

MARDI 13

CONSEIL DE QUARTIER

République – Pelouse
19H
Hôtel de Ville
112 av. de la République

MARDI 13

CONSEIL DE QUARTIER

République – Gare – Concy
20H30
L'Astral, salle de répétition
121 av. de la République

MERCREDI 14

PETIT DÉJEUNER LECTURE

10H30
Médiathèque, Espace jeunesse
2 rue des Bois
Autour des albums de Vanessa Hié et Fréderic Marais
A partir de 6 ans
Sur inscription 01 78 75 20 10

MERCREDI 14

LES NICHOIRS À MÉSANGES

14H30
Parc de la Maison de l'Environnement
2bis av. de la République
par la Maison de l'Environnement
Sur inscription 06 14 66 56 46

JEUDI 15

REPAS SPÉCIAL ANNIVERSAIRE

12H
Espace Seniors
Maison de l'Amitié
119 ter av. de la République
01 69 03 93 92

SAMEDI 17

BOURSE AUX JOUETS

10H-18H
Salle du Nouzet
115 route de Corbeil
Association des Familles de Montgeron
afmontgeron@orange.fr

SAMEDI 17

LA RENTRÉE LITTÉRAIRE DES LECTEURS

Café littéraire
15H
Médiathèque
2 rue des Bois
Présentation participative des coups de cœurs de la rentrée littéraire
Pour ados/ adultes
01 78 75 20 10

SAMEDI 17

LA MATIÈRE NOIRE, ÉTAT DES CONNAISSANCES

Conférence Astronomie
17H
Salle George Sand
2 av. de la République
par la Maison de l'environnement et la société Astronomique de Montgeron
Entrée libre 06 14 66 56 46

AGENDA

Camille et Julie Berthollet

Camille Berthollet possède la qualité rare d'être virtuose dans deux instruments, en violon et en violoncelle. En 2014, lauréate au concours *Prodiges* sur France 2, elle accède à la notoriété auprès du public. Du haut de ses 16 ans, elle est nommée dans la catégorie Révélation aux Victoires de la Musique Classique.

Sa première grande tournée fait étape à l'Astral. Camille, en violoniste ou violoncelliste, et sa soeur, Julie Berthollet, jouent aussi bien Vivaldi et Brahms que les argentins Carlos Gardel et Astor Piazzolla.

Samedi 17 novembre, 20h30
L'Astral, 121 av. de la République
Plein 26 € / Réduit 13 €
Billetterie au Carré d'Art
et sur montgeron.fr

SAMEDI 17
JULIE ET CAMILLE BERTHOLLET
20H30
L'Astral
121 av. de la République
01 78 75 20 00
Billetterie sur montgeron.fr

SAMEDI 17
DISTRIBUTION DE SEL DE DÉNEIGEMENT
8H30-12H30
Centre administratif
et technique
130 av. Charles de Gaulle

DIMANCHE 18
CONCERT DE SOLIDARITÉ
14H30
Lycée Rosa Parks
Auditorium Josèphe Jacquiot
Association APARA
Concert au bénéfice des personnes en situation de handicap de La Volière.
Tarifs : 10€ / 5€

DU 20 NOVEMBRE AU 7 DÉCEMBRE
EXPOSITION URBAN'ARTS 91
Centre social Aimé Césaire
67 rue Raymond Paumier
Exposition collective.
Jeudi 22 novembre, vernissage et rencontre avec les exposants

MARDI 20
CONSEIL MUNICIPAL
19H30
Hôtel de Ville
112 av. de la République

MERCREDI 21
RENCONTRE AVEC VANESSA HIÉ
15H
Médiathèque,
Espace jeunesse
2 rue des Bois
Atelier d'illustration
A partir de 6 ans
Sur inscription 01 78 75 20 10

MERCREDI 21
CONSEIL DE QUARTIER
Réveil-Matin – Lycée – Senlis
19H
Salle George Sand
2 av. de la République

MERCREDI 21
CONSEIL DE QUARTIER
Garenne – Forêt – Ermitage
20H30
Centre Social Saint-Exupéry
2 rue du Dr Besson

VENDREDI 23
BUFFET CAMPAGNARD
19H
Espace Seniors Maison de l'Amitié
119 ter av. de la République
01 69 03 93 92

VENDREDI 23
SOIRÉE KARAOKÉ
20H-23H
Centre Social Saint-Exupéry
2 rue du Dr Besson
01 69 42 69 47

VENDREDI 23
CONFÉRENCE
Société d'histoire Locale de Montgeron
20H30
Ferme de Chalandray,
Salle d'expositions
101 av. de la République
Entrée libre 06 62 87 32 77

DIMANCHE 25
JOURNÉE DE LA SOLIDARITÉ
8H-18H
Gymnase du Nouzet
115 route de Corbeil
Brocante solidaire accompagnée d'expositions et de vente d'artisanat.
AGP/Bénin, ADRP,
FUB, l'UNICEF, REUMA,
Nèenè Gallè
Entrée libre

DIMANCHE 25
SPECTACLE DES COMMERÇANTS
17H
L'Astral
121 av. de la République
Union Interprofessionnelle de Montgeron
uimmontgeron@gmail.com

MARDI 27
CONSEIL DE QUARTIER
Saint-Hubert – Lelong – Sénart
19H
L'Astral, salle de répétition
121 av. de la République

MARDI 27
CONSEIL DE QUARTIER
Oly - Glacière
20H30
Centre social Aimé Césaire
67 rue Raymond Paumier

MERCREDI 28
RENCONTRE ATELIER AVEC FRÉDÉRIC MARAIS
15H
Médiathèque,
Espace jeunesse
2 rue des Bois
Atelier d'illustration
7-13 ans
Sur inscription 01 78 75 20 10

MERCREDI 28
LE MYSTÈRE DE LA BÛCHE DISPARUE
Conte musical de Noël
19H
L'Astral
121 av. de la République
Raconté et chanté par la chorale d'enfants du conservatoire, la chorale de la Maison de l'Amitié et la classe de théâtre du conservatoire. Création et direction : Isabelle Doré.
Contremarques gratuites à retirer au Conservatoire Pablo Casals

DIMANCHE 2 DÉCEMBRE
TRANS-MONTGERONNAISE
10H-13H
Forêt de Sénart
Départs à 9h30 au COSEC
Randonnées VTT
A partir de 6 ans
01 69 52 21 46

DIMANCHE 2 DÉCEMBRE
MONTGERON A DU TALENT
Concert
17H
L'Astral
121 av. de la République
avec des artistes de renommée nationale ayant un lien avec Montgeron
Billetterie sur montgeron.fr

Légende de l'agenda

EXPOSITION	SPECTACLE
ANIMATION	RENCONTRE
	JEUNE PUBLIC

VOUS RENCONTRER

L'UNIVERS ÉLECTRONIQUE DE **VIX-END**

Le musicien montgeronnais Vincent Negre, alias Vix-End, vient de sortir son premier album *Catch Kaïros, You Impostor*.

Si vous aimez les sonorités électroniques à la Depeche Mode, le premier album du Montgeronnais Vincent Negre va vous ravir. Le musicien, qui a débuté sa carrière dans des groupes de reprises, a commencé à composer il y a quelques années à peine. « Je pensais que les chansons des autres parlaient mieux de moi que moi-même, raconte-t-il. Finalement, j'ai décidé d'écrire mes propres chansons. L'album m'a demandé environ deux ans de préparation, avec l'aide de mes deux producteurs. » Aujourd'hui, le disque *Catch Kaïros, You Impostor* est disponible en CD et vinyle ainsi que sur les plateformes de streaming et de téléchargement.

SEUL SUR SCÈNE

À présent, Vincent Negre se tourne vers une nouvelle étape : la scène. Tel un homme-orchestre du XXIe siècle, le musicien est seul face à son public, et manipule toutes sortes d'étranges objets électroniques. « J'utilise des instruments qui ne sont pas des instruments traditionnels comme une guitare ou une batterie, explique-t-il. Je chante mes chansons et je joue la musique sur ordinateur en direct grâce à des contrôleurs et un clavier. Je danse aussi beaucoup, il y a des jeux de lumière… Je voulais que les spectateurs voient un vrai spectacle et pas uniquement un chanteur planté devant son micro. »

UNE MUSIQUE VIVANTE

Vincent Negre (alias Vix-End, son nom de scène) a un univers musical très inspiré par les années 80, avec des groupes comme Depeche Mode ou Eurythmics, mais possède aussi des influences plus récentes comme Björk ou P.J. Harvey. « Je joue une musique électronique, mais qui n'est pas pour autant inhumaine. C'est une musique qui est aussi vivante, organique, comme une synthèse de désir, d'électricité et de rêve. » Ses textes sont écrits en Français, en Anglais ou en Espagnol. « Mes chansons parlent de choses plutôt intimes, d'événements qui m'ont marqué. Des choses que j'ai vécues et que je souhaite extérioriser par la musique. » Le musicien travaille actuellement à faire vivre son album, à la fois sur scène mais aussi à travers des clips et des collaborations par le biais de « remixes ». « Les Montgeronnais me connaissent peut-être, ils m'ont déjà croisé dans la rue ou à la gare. On a tous un jardin secret, un talent caché. Je les invite à venir découvrir ma musique. »

Découvrez l'univers de Vix-End sur www.vix-end.com

3 DATES

2002
Premier groupe de reprises

2015
Rencontre avec les producteurs Antoine Kerninon et Benoît Guivarch

2018
Sortie du 1er album et concert au Plan (Ris-Orangis)

Retrouvez ce portrait en vidéo sur montgeron.fr