MONTGERON MAG

N°39
MARS 2019

LE MOULIN DE SENLIS **MONUMENT HISTORIQUE**

DOSSIER : ON VEUT
LA FIBRE MAINTENANT

DES CHINOIS AU COLLÈGE WEILLER
CARNABAL LE 31 MARS

Ville de
MONTGERON

TEMPS FORTS

La grande fête des petits

Pour les Montgeronnais de 3 à 11 ans, le CarnaBal, un grand bal costumé, est proposé pour fêter le printemps !

DIMANCHE 31 MARS, 14H, L'ASTRAL

100 % Goldman

Le groupe Les Goldmen reprend les plus grands tubes de Jean-Jacques Goldman sur la scène de L'Astral.

SAMEDI 23 MARS, 20H30, L'ASTRAL

L'avenir du Moulin de Senlis

Une réunion publique pour discuter des projets de valorisation de ce lieu, déormais monument historique.

MARDI 12 MARS, 20H, HÔTEL DE VILLE

A quatre mains

Véronique Moureaux et Caroline Mosser, professeurs au conservatoire de Montgeron, proposent un concert à deux pianos.

MERCREDI 27 MARS, 20H30, CARRÉ D'ART

Vitaa à l'Astral

Programmée à Brunoy, c'est finalement à Montgeron que Vitaa fera escale pour interpréter sur scène ses plus grands succès, ainsi que les titres de son dernier opus *J4M*.

VENDREDI 15 MARS, 20H30, L'ASTRAL

LE MOT DU PRÉSIDENT

ORLY : APPORTER DES SOLUTIONS

L'aéroport d'Orly est le premier employeur du sud de l'Ile-de-France. Mais ses activités engendrent des nuisances importantes pour les communes riveraines telles que Montgeron.

Avec Sylvie Carillon et de nombreux collègues élus, je me suis rendu au rassemblement organisé à l'initiative des associations pour dire que le rôle des élus n'est pas seulement de manifester mais aussi d'apporter des solutions. Ces solutions relèvent essentiellement de la loi et donc de nos parlementaires. Toutefois, en tant que président du Département, j'agis pour vous défendre de deux façons.

D'une part, je suis opposé à la privatisation d'ADP car les aéroports sont stratégiques pour un pays. Même aux États-Unis ils sont publics ! Je l'ai dit aux ministres et, si d'aventure le gouvernement persistait dans cette erreur, je travaille avec mes collègues présidents des départements d'Ile-de-France pour que nous en devenions actionnaires et permettions ainsi aux citoyens de continuer à contrôler les activités de l'aéroport.

D'autre part, nous nous battons pour que le code de la navigation aérienne soit aussi strict que le code de la route pour les automobilistes. Le non-respect des couloirs et des horaires est tout simplement insupportable. Il faut que la future loi protège davantage les habitants et sanctionne plus durement les compagnies aériennes qui ne respectent pas les règles.

Pour mettre tous les cœurs autour de la table, le Département de l'Essonne organise avec celui du Val-de-Marne, avec la Région et avec l'État, des Rencontres d'Orly et souhaite ainsi faire émerger des solutions.

Fidèlement,

François Durovray

François Durovray
1er Adjoint au Maire
Président de la CAVYVS
Président du Département de l'Essonne

Facebook : François Durovray
Twitter : @durovray

L'ÉDITORIAL DU MAIRE

L'ARDENTE OBLIGATION DE LA FIBRE OU LE NÉCESSAIRE RESPECT DE LA PAROLE DONNÉE

A Montgeron, l'État a imposé SFR pour effectuer le déploiement de l'internet à très haut débit. Entamé en 2014, il n'avance pas assez rapidement. Les plannings régulièrement communiqués par SFR ne sont pas suffisamment fiables et jamais tenus.

Une situation inacceptable, malgré la pression constante exercée par la Ville, notamment auprès du PDG de SFR Groupe, Alain Weill. Les Montgeronnais s'impatientent et ils ont raison.

Même si le déploiement continue, il reste bien trop lent.

La pression constante que nous avons appliquée à l'opérateur a permis malgré tout que pratiquement 60 % du territoire de la ville soit aujourd'hui fibré. Si ce taux est insuffisant, il est néanmoins meilleur que celui des 28 autres communes du département sous la responsabilité de SFR, certaines n'ayant même pas encore vu le commencement des travaux.

Lors du dernier point réalisé avec l'opérateur, celui-ci a annoncé que Montgeron serait totalement raccordée avant la fin du premier semestre 2019. Nous en doutons. Au vu des déconvenues précédentes, il est plus que nécessaire de rester méfiant. Aussi nous vous engageons à signer massivement notre pétition sur Change.org, avant de pouvoir engager une action en dédommagement début 2020, date à laquelle SFR sera juridiquement comptable du respect de ses obligations contractuelles.

Nous sommes allés au bout de tout ce que nous pouvions faire, nous, commune.

Il est maintenant nécessaire d'activer une pression médiatique et commerciale à même d'obliger cet opérateur imposé par l'Etat à enfin respecter la parole donnée.

Nous comptons sur vous.

Bien sincèrement

Sylvie Carillon.

Sylvie Carillon
Maire de Montgeron
Conseillère régionale d'Île-de-France

Facebook : Sylvie Carillon
Twitter : @SylvieCarillon

À LA UNE

MÉDIATHÈQUE DU CARRÉ D'ART

LE RENDEZ-VOUS DES ÉCRIVAINS

La Médiathèque du Carré d'Art accueille la 3e édition du salon des auteurs locaux, samedi 30 mars.

Venez à la rencontre d'une vingtaine d'auteurs, venus de Montgeron et du territoire de la Communauté d'agglomération Val d'Yerres Val de Seine. Cet échange littéraire a pour objectif de promouvoir les talents locaux, et de permettre aux visiteurs de les rencontrer.
Afin d'animer cette journée, la Médiathèque propose des intermèdes durant lesquels les auteurs auront l'occasion de s'isoler quelques instants dans un espace dédié pour partager un moment privilégié avec le public, par exemple le temps d'une lecture.
La librairie Denis est partenaire de ce salon afin de proposer la vente les livres de certains auteurs. Tout au long de la journée, des ateliers d'initiation à l'art du « Quilling », un art ancestral qui permet de réaliser des tableaux à l'aide de bandes de papier roulées, sont animés par Angéline Besnou, illustratrice et orfèvre en la matière.

Samedi 30 mars, 11h-18h, Entrée libre
Médiathèque du Carré d'Art, 2 rue des Bois
01 78 75 20 10

LES AUTEURS PRÉSENTS

Philippe Barbier, Elodie Bastian, Cyril Besnou, Jean-Pascal Bonsignore, Laurence Castel, Gérard Cavanna, Marc Decaudin, Aurélie Dumas, Hervé Federspiel, Joël Jacquet, Marc Vaution, Olivier Kourilsky, Jacques Lacoeuilhe, Sophie Laroche, Bernard Lebeau, Cécile Lemeyre, Sylvie Park, Marie-Ange Rousseau, Marie-Pascale Schuller, Bertrand Thebault, Bernard Zimmermann…

Hommage

Michel Luneau, auteur Montgeronnais dont nous annoncions la parution du roman *Tout en haut du ciel* dans notre numéro de janvier, est décédé à l'âge de 64 ans. Il était l'un des invités du Salon des auteurs locaux. Un hommage lui sera rendu. Nous adressons nos condoléances à sa famille et à ses proches.

LA QUESTION FACEBOOK

Suivez l'actualité de votre Ville sur **facebook.com/Montgeron**

Pourquoi le bus part avant l'arrivée de mon RER ?

Qui n'a pas ragé de manquer son bus à cause d'un RER arrivé trop tard ? Les horaires sont normalement adaptés pour correspondre à ceux des trains… mais ne tiennent pas compte des retards !

Pour pallier cet inconvénient, les élus ont demandé à Île-de-France Mobilités, en charge de l'organisation des transports, d'attendre l'arrivée effective du RER pour faire partir le bus. A la différence de Paris, cet aménagement est possible - et nécessaire - en banlieue sur des lignes où 80 % des usagers partent de ou vers une gare. Depuis un mois donc, Keolis Seine Senart expérimente sur les lignes BM et InterVals la correspondance garantie bus-trains avec le RER D. Les chauffeurs attendent que le RER soit effectivement en gare et que les voyageurs aient pu rejoindre leur bus pour partir.

ENFANCE

C'EST LE TEMPS DU **CARNABAL** !

Dimanche 31 mars, à 14h30, l'Astral accueille une nouvelle édition du Carnabal ! Les petits Montgeronnais de 3 à 11 ans sont invités à revêtir leur plus beau déguisement pour cette grande après-midi de fête. Dès 14h, le parvis de l'Astral s'anime. Ensuite, tout le monde est invité dans la salle pour jeux, musique et animations, sans oublier le traditionnel concours de costumes. La fête se conclura par la distribution d'un grand goûter.

Dimanche 31 mars, à partir de 14h, L'Astral, 121 av. de la République
Contremarques obligatoires gratuites à retirer au Carré d'Art, 2 rue des Bois
01 78 75 20 00

L'ETAT DOIT MIEUX **ENTRETENIR LA N6 !**

Les maires de la Communauté d'agglomération Val d'Yerres Val de Seine interpellent le Gouvernement sur l'état déplorable de la nationale 6, faute d'entretien suffisant.

François Durovray, président de la Communauté d'agglomération, Sylvie Carillon, maire de Montgeron, et les maires de 7 autres communes du Val d'Yerres-Val de Seine ont cosigné un courrier afin d'interpeller la ministre des Transports au sujet du manque d'entretien de la nationale 6. La portion de cette route située entre Villeneuve-Saint-Georges au nord et sa jonction avec la N104 et l'autoroute A5a au sud dépend entièrement des services de l'État. Or, faute d'entretien suffisant, cette route empruntée par près de 40 000 véhicules par jour est rendue très accidentogène. Au delà des questions importantes de propreté, c'est une question de sécurité car la structure de l'enrobé se délite. Les élus demandent donc à Elisabeth Borne, ministre des Transports, de prendre les mesures nécessaires afin de restaurer la sécurité des automobilistes.

Nettoyage citoyen le 7 avril

Cette année, le nettoyage citoyen de la RN6 au long de la Forêt de Sénart se déroulera dimanche 7 avril. Pour participer, rendez-vous à 9h sur le parking COSEC à Montgeron ou à la Pyramide de Brunoy. La route sera fermée pour l'occasion.

Cédric Villani parle de l'intelligence artificielle

Cédric Villani, député, mathématicien et médaille Fields 2010 tiendra au Cyrano une conférence débat le 11 mars sur le thème : *L'intelligence artificielle : une chance ou un risque pour l'humanité ?*

Inscriptions avant le 8 mars par courriel : protocole@cd-essonne.fr
Lundi 11 mars, 19h
Cinéma Le Cyrano,
1 av. de la Vénerie

À LA UNE

DU CÔTÉ **DES SENIORS**

L'Espace seniors – Maison de l'Amitié propose toute l'année de nombreuses animations à nos aînés.

Renseignements et inscriptions : Espace seniors - Maison de l'Amitié, 119 ter avenue de la République, 01 69 03 93 92

LES RENDEZ-VOUS DE MARS

- Sophrologie, mardi 5 mars, 11h-12h
- Sortie intergénérationnelle Nature et générations, avec la Maison de l'environnement, mercredi 20 mars, 14h30-16h
- Visite de la Maison départementale Foujita à Villiers-le-Bâcle, jeudi 28 mars, 14h

ATELIERS « BIEN VIEILLIR »

Vendredi 15 mars, à 10h, l'Espace seniors – Maison de l'Amitié, accueille une réunion d'information sur le thème du « bien vieillir ». Alimentation, vitalité, forme, santé, sommeil... Autant de sujets qui seront développés lors des ateliers qui suivront jusqu'au mois de juin. Inscription obligatoire à la réunion.

UN SÉJOUR EN BRETAGNE EN JUIN

Rennes, Quimper, Concarneau, Locronan, la Pointe du Raz, Belle-Île... Visitez la Bretagne grâce au séjour organisé par le Ville du 24 au 28 juin. Les inscriptions sont ouvertes.

INFORMATION RETRAITE

Quelles démarches effectuer pour ouvrir vos droits à la retraite ? Une conférence d'information sur ce thème sera organisée le 5 avril, en lien avec l'Assurance retraite (CNAV). Cette réunion est sur inscription uniquement à l'Espace seniors.

ÉPICERIE SOCIALE

LES MONTGERONNAIS **SONT SOLIDAIRES**

La dernière collecte de l'Épicerie sociale a permis de récolter 4 tonnes de denrées alimentaires.

Organisée le 1er week-end de décembre, la collecte annuelle de l'Épicerie sociale de la Ville est un grand moment de solidarité. Cette année encore, les Montgeronnais ont été généreux, avec plus de 4 tonnes de produits alimentaires récoltés sous forme de dons. Les élèves du collège Pompidou et ceux de l'institution Sainte-Thérèse se sont particulièrement mobilisés.

LIEU D'ENTRAIDE

Gérée par le centre communal d'action sociale, l'épicerie sociale est un lieu où les personnes en difficulté peuvent se procurer de la nourriture à moindre prix. Les bénéficiaires sont admis sous condition de ressources. L'inscription se fait auprès des travailleurs sociaux du CCAS et de la Maison des solidarités. Il ne s'agit pas d'une distribution de colis alimentaires : les personnes choisissent leurs produits et les payent environ 10 % du prix constaté en magasin. L'Association des familles de Montgeron collabore à ce projet.

Centre Communal d'Action Sociale (CCAS)
Ferme de Chalandray, 101, av. de la République, 01 69 52 45 40

Portraits de familles de la Forêt

Le Centre social Saint-Exupéry met les familles de la résidence la Forêt à l'honneur en proposant de réaliser des portraits des habitants.

L'opération, « Portraits de familles », se clôturera par une exposition collaborative. Un photographe montgeronnais, Gilles Paté, immortalisera des familles de la Forêt dans les lieux de leur quartier qu'elles préfèrent.

Alors n'hésitez pas et venez avec vos proches poser devant l'objectif. Les familles pourront évidement récupérer la photo.

Inscriptions au Centre social municipal Saint-Exupéry, 2 rue du Docteur Besson
01 69 42 69 47

VIE ÉCONOMIQUE

DEUX RENDEZ-VOUS **POUR LES ENTREPRENEURS**

La communauté d'agglomération propose des permanences et des rencontres pour accompagner les créateurs d'entreprises.

L'entrepreneuriat au féminin

France Active Essonne organise, jeudi 21 mars à la Pépinière de Quincy-sous-Sénart, un événement réservé aux femmes chefs d'entreprises ou futures chefs d'entreprises. Cette rencontre apporte des éclairages sur les contraintes que peuvent rencontrer les femmes, la manière dont leurs projets peuvent être financés et comment lever les freins et difficultés du quotidien. Des porteuses de projets et des entrepreneuses seront aussi présente afin de partager leurs expériences et faire grandir son réseau professionnel.

Jeudi 21 mars, 14h-17h, Pépinière de Quincy-sous-Sénart,
6 rue des 2 Communes.
Inscription : manonf@essonneactive.fr

Vous souhaitez créer votre entreprise ?

Des permanences « Amorçage création », en partenariat avec la Chambre des Métiers et de l'Artisanat et la Chambre de Commerce et d'Industrie sont organisées à la pépinière d'entreprise de Quincy-sous-Sénart. Ces rendez-vous s'adressent aussi aux Montgeronnais souhaitant créer leur entreprise. Des conseillers professionnels vous proposent un accompagnement spécifique, des outils et des services qui seront précieux dans le cadre de votre projet entrepreneurial.

Pépinière d'entreprises Val d'Yerres Val de Seine
6 rue des Deux Communes, Quincy-sous-Sénart
Inscriptions : 01 69 83 40 70

Le rituel du dimanche soir

Avez-vous réservé les activités de votre enfant ? Depuis la rentrée, la réservation des activités périscolaires se fait sur internet, via le Portail Famille (*portail.montgeron.fr*). N'oubliez pas que la date limite de réservation et d'annulation est fixée au dimanche soir, 23h59, pour les restaurants d'enfants, les études, les accueils du matin et du soir, et l'accueil de loisirs du mercredi de la semaine. Au-delà, une majoration de 30 % sera appliquée lors de la facturation.

Inscrivez-vous pour voter aux européennes

Si vous avez déménagé depuis les dernières élections, même si vous n'avez pas quitté la commune, vous devez être inscrit sur les listes électorales avant le 31 mars pour voter aux élections Européennes du 26 mai.
Cette inscription sur les listes électorales concerne les citoyens Français ou de l'Union Européenne. Elle se fait en ligne sur montgeron.fr, rubrique *démarches en ligne* ou au service Élections en mairie.

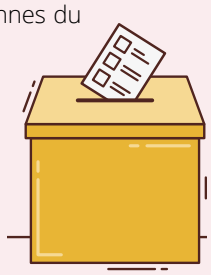

ET LES NOUVEAUX ÉLECTEURS ?

Les jeunes qui auront 18 ans avant le 26 mai 2019 bénéficient d'une inscription automatique, mais une vérification est nécessaire, par téléphone au 01 69 83 69 61 ou par courriel à etat-civil@montgeron.fr en précisant le nom, prénoms, adresse et date de naissance.

Hôtel de Ville - service Élections
112 av. de la République, 01 69 83 69 00

JEUNESSE

RENDEZ-VOUS

JOB D'ÉTÉ, LA VILLE VOUS AIDE

Parce que tous les jeunes n'ont pas un réseau pour trouver un boulot d'été, la Ville leur ouvre des portes. Mercredi 20 mars, rendez-vous à la Ferme de Chalandray pour la troisième édition du forum Jobs d'été.

L'été est le moment idéal pour les jeunes qui souhaitent se faire une première expérience professionnelle et un peu d'argent !
Le Forum jobs d'été permet de venir directement à la rencontre des employeurs. Muni d'un CV à jour, jeunes et recruteurs peuvent échanger sur les emplois proposés et postuler.
Par exemple, les services municipaux recrutent sur des postes saisonniers rémunérés en contrat à durée déterminée, accessibles dès 17 ans. Les offres de la Ville concernent les services techniques (espace verts, voie publique...), les services administratifs et des emplois d'animateurs.
Plusieurs entreprises ou institutions partenaires de la Ville sont également présentes pour les jeunes à partir de 18 ans.
Et pour les jeunes bilingues, de nombreux postes pour des jobs d'été à l'étranger sont aussi proposés (Espagne, Grèce, Canada, Malte, Amérique latine, Allemagne, Italie, Angleterre, USA, Australie...).

Forum Jobs d'été, **mercredi 20 mars,** 13h30-19h
Salle d'exposition, Ferme de Chalandray,
101 av. de la république
Avec la Mission Locale et Pôle Emploi

MONTGERON
INFO EN PLUS

Préparez-vous !

Du 6 au 8 mars, plusieurs ateliers sont proposés par le Point information jeunesse afin de préparer ce rendez-vous du Forum Jobs d'été. Préparez votre CV et votre lettre de motivation, mercredi 6 et jeudi 7 mars (14h-17h). Préparation à l'entretien d'embauche animé par le Pôle Emploi, vendredi 8 mars (14h-17h). Inscription obligatoire sur montgeron.fr.

Point Information Jeunesse
Ferme de Chalandray,
101 bis, avenue de la République
01 69 38 97 70, pij@montgeron.fr

Tarifs réduits pour les jeunes

Les adhérents à l'Espace animation jeunesse peuvent bénéficier de tarifs préférentiels pour aller ensemble à des spectacles dans les théâtres de la Communauté d'agglomération. Ne manquez pas les prochains spectacles :

Duels à Davidéjonatown, samedi 16 mars à 20h30 au théâtre de Yerres (13,80 €, rendez-vous à 19h à l'EAJ, inscriptions ouvertes)

Le plateau du rire, vendredi 5 avril à 20h30 à Quincy sous Sénart (9,20 €, rendez-vous à 19h à l'EAJ, inscriptions à partir du 5 mars)

Hamlet, vendredi 12 avril à 20h30 à L'Astral (8,28 €, rendez-vous à 19h30 à l'EAJ, inscriptions à partir du 5 mars).

Espace Animation Jeunesse, 101 avenue de la République
01 69 40 69 83 et 06 43 23 39 23
animation.jeunesse@montgeron.fr
Adhésion 1 €/an

EDUCATION

DES CHINOIS AU COLLÈGE WEILER

En février, une délégation d'élèves d'un collège de Wuhan en Chine était reçue au collège Weiler.

La ville de Wuhan (10 millions d'habitants) est jumelée avec le département de l'Essonne. C'est une des villes chinoises ayant la plus grande présence de Français expatriés. Initiés dès les années quatre-vingt par des échanges universitaires, les liens entre l'Essonne et Wuhan se sont depuis développés.

UN JUMELAGE DÉPARTEMENTAL

Le 12 février, le collège Alfred Weiler recevait une délégation constituée d'élèves d'un collège de cette ville. « Les collégiens étaient excités à l'idée de cet échange avec une réelle envie de communiquer. Mais avec la timidité et la peur de se tromper il a fallu les accompagner et les guider » raconte Mme Labbé, professeur de chinois au lycée Rosa Parks.

Mme Shen, professeur de chinois au collège Weiler et au lycée Rosa Parks souhaite « poursuivre les échanges avec le collège N°1 de Wuhan et développer la correspondance à travers un blog ». Ce premier contact avec le collège montgeronnais va donc se prolonger avec, peut être à terme, un voyage en Chine en 2020.

Les rencontres entre Essonniens et Wuhanais autour de la culture et de l'éducation ont permis d'enrichir le lien d'amitié qui unit les deux territoires. « Les jeunes générations françaises et chinoises construisent le monde de demain où la France et la Chine ont leur rôle à jouer dans le domaine de l'éducation, la culture, la science… » précise François Durovray, président du Département, à l'initiative de cet échange.

MONTGERON, VILLE PIONNIÈRE

La venue d'élèves de l'empire du milieu à Montgeron n'est pas un hasard.

Tout a commencé en 1958 grâce à l'initiative d'un professeur de philosophie. Montgeron devient le berceau de l'enseignement du chinois, une grande première en France ! On y apprend alors le langage parlé mais aussi l'écriture et la danse pour mieux appréhender une langue qui utilise plus de 3 000 sinogrammes (les caractères). À la fin des années 50, l'enseignement était expérimental. Petit à petit, il s'est transformé en une formation officielle. L'Éducation nationale n'intègre le chinois qu'en 1974. Le mandarin, langue la plus parlée au monde, est désormais étudié dans 663 collèges et lycées en France.

Aujourd'hui une centaine d'élèves apprennent le chinois chaque année au lycée Rosa Parks en deuxième ou troisième langue vivante, avec 3 heures de cours par semaine assurées par deux professeurs. Au collège Weiler tout proche, ils sont 41 enfants à apprendre le chinois dès la 5e.

Le lycée Rosa Parks est par ailleurs jumelé au lycée Yichuan à Shanghai.

UNE LANGUE QUI ATTIRE DE PLUS EN PLUS D'ÉLÈVES

Athanas, élève au collège Weiler, a choisi le chinois « pour apprendre une nouvelle langue qui venait d'ailleurs et de très loin. » Les raisons qui attirent les élèves sont très variées. Évidement ils sont poussés par les parents avec le poids économique de la Chine qui en fait un atout dans leur dossier. Mais les adolescents sont également attirés par les cultures extrême-orientales.

Une autre élève raconte qu'au départ elle « trouvait ça drôle » mais ensuite elle a « finalement découvert une langue intéressante mais très dure aussi ».

La professeur confirme : « les caractères chinois demandent un apprentissage minutieux voire laborieux mais les élèves trouvent l'écriture belle. Il faut beaucoup d'efforts pour apprendre mais c'est aussi découvrir autre chose et penser autrement. »

Découvrez un reportage de l'INA datant de 1964 sur l'enseignement du chinois au lycée de Montgeron : http ://bit.ly/chinois1964

AMÉNAGEMENT

PATRIMOINE SCOLAIRE

RÉNOVATION DE L'ÉCOLE JULES FERRY : LES TRAVAUX DÉBUTENT

Pendant les congés scolaires d'hiver, l'installation du chantier a débuté à l'école Jules Ferry, marquant ainsi le lancement des travaux de rénovation de l'école élémentaire.

Profitant des vacances d'hiver, des zones de chantier sont créées afin de délimiter et de sécuriser les espaces scolaires indépendamment des lieux d'intervention des ouvriers.
Les travaux proprement dits commenceront dans le courant du mois de mars. Les opérations les plus importantes sont systématiquement programmées pendant les congés scolaires afin de ne pas perturber le travail des élèves.
Cette rénovation est engagée pour rassembler en un lieu unique des classes aujourd'hui dispersées sur deux sites. Le projet prévoit la création d'un nouveau bâtiment de deux étages collé au dos de l'actuelle école. Il accueillera 4 salles de classes supplémentaires et 2 salles pour les accueils périscolaires.

OBJECTIF : RENTRÉE 2020

Des salles de classe étant créées dans l'actuel préau, un nouveau sera construit sur la cour. Un ascenseur va être installé pour rendre toute l'école accessible. L'ancien bâtiment bénéficiera de nouvelles fenêtres en double-vitrage et d'une nouvelle isolation par l'extérieur avec un parement de briques beiges améliorant son aspect. L'intérieur du bâtiment sera remis à neuf et les toilettes aux normes.
L'école élémentaire sera terminée pour la rentrée 2020. L'école maternelle sera rénovée l'année suivante.

AVENUE DE LA RÉPUBLIQUE

LES TRAVAUX SE POURSUIVENT

La rénovation du Cœur de ville suit son cours. Depuis la mi-février, les ouvriers interviennent entre le Super U et le boulevard Sellier, sur le trottoir pair (côté supermarché). Cette phase devrait s'achever à la mi-mars. Elle nécessite une circulation en sens unique (Paris>Province) entre le boulevard Sellier et la rue du Gal Leclerc.

En parallèle, à partir du 18 mars et jusqu'au mois de juin, une nouvelle phase va s'ouvrir entre la place Joffre (école Gatinot) et la rue d'Esclaibes d'Hust. Là encore, la circulation ne pourra se faire que dans un sens au droit du chantier. Ainsi, entre le Carré d'Art et le boulevard Sellier, la circulation se fait dans le sens Paris > province. Dans l'autre sens, la déviation conseillée passe par l'avenue Aristide Briand.

Les bus qui remontent l'avenue depuis la gare reprendront les déviations qu'ils suivaient à l'automne.

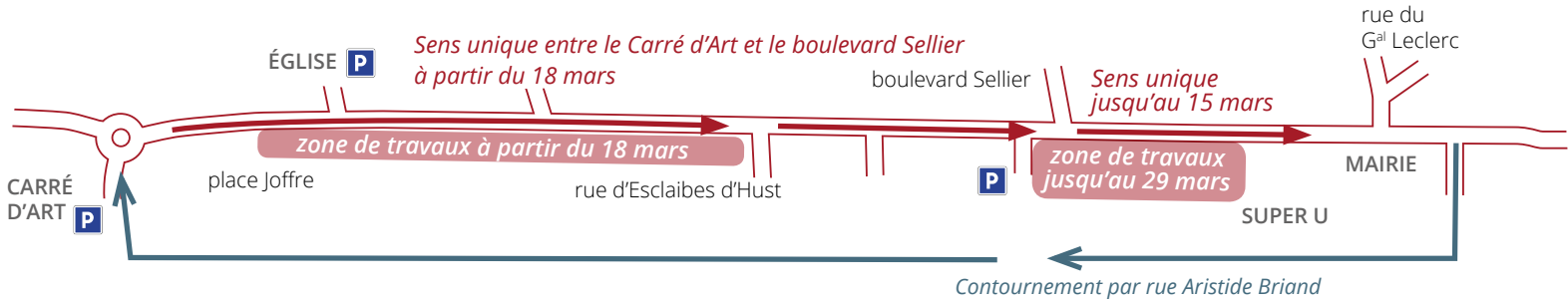

Signalez les nids-de-poule

Dans le courant du mois, la Ville mène une nouvelle campagne de réparation des nids-de-poule sur la chaussée. Les services techniques ont recensé plusieurs points qui nécessitent des réparations.

Cependant, certains nids-de-poule ont pu échapper à la vigilance des agents municipaux. N'hésitez donc pas à les signaler dès maintenant en utilisant le formulaire « Signaler un désordre » sur montgeron.fr ou en téléphonant au services techniques. De telles campagnes sont menées une fois par trimestre par la Ville

Centre administratif et technique, 130 av. Charles de Gaulle
01 70 58 94 00 - montgeron.fr

LES TRAVAUX EN VILLE

1. Renouvellement de réseaux

En préambule à la réfection totale de la rue Jean Lurçat, programmée cet été, des travaux de remplacement de câbles électriques ont été menés par Enedis. Une canalisation d'eau potable a également été changée. D'ici avril, 190 m de canalisations d'eau usées seront remplacées. Enfin, des conduites de gaz seront rénovées en mai et juin.

2. Coup de neuf à Jean Hardouin

Le centre Jean Hardouin qui accueille de nombreuses expositions a bénéficié de travaux d'embellissement. Les peintures ont été entièrement refaites et les moquettes changées.

3. Nouvel éclairage

Dans le quartier des Castors, les lanternes d'éclairage public ont été remplacées.

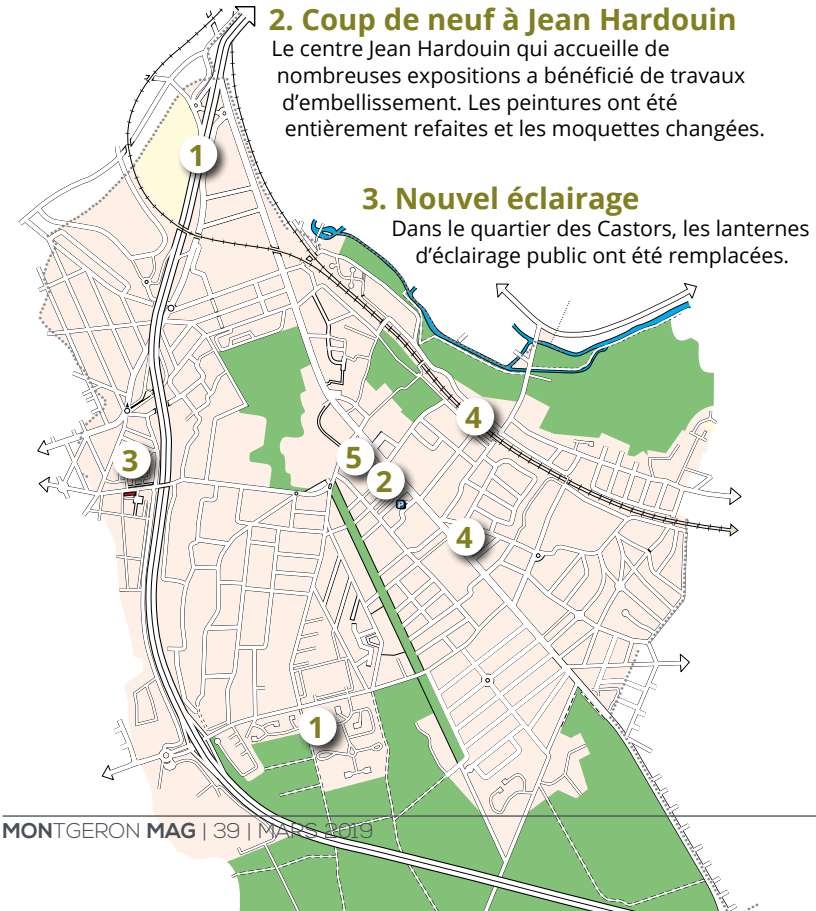

4. Encore des panneaux publicitaires retirés

Depuis l'entrée en vigueur du nouveau Règlement local de publicité, les grands panneaux publicitaires de 12 m² (dits « 4m x 3m ») sont interdits à Montgeron. Ils ont presque tous disparu du territoire de la commune. L'un des derniers panneaux a été retiré le 20 février. Il était situé à la station-service Esso, avenue de la République. Au début du mois, les grands panneaux situés à la gare doivent aussi être retirés.

5. Restaurant scolaire

Le sous-sol du restaurant d'enfants de l'école Gatinot a été entièrement rénové : réfection du cheminement des denrées, remise aux normes des zones de circulation, réfection des cloisons de chambre froide.

L'ADRESSE
MONTGERON

Achat
Location
Gestion

Nous sommes à vos côtés pour tous vos projets immobiliers

Estimation offerte sous 48H

L' Adresse-Agence de la Vénerie
Face à la mairie

97 av de la République Montgeron
01.69.40.18.18
montgeron@ladresse.com

Suivez nous sur L'Adresse Montgeron

ALIMAT PLOMBIERS

Chauffage Sanitaires
Installation Plomberie
Dépannage

38, rue André Malraux, 91230 Montgeron
06 24 04 11 55

RONCIN INFORMATIQUE
5 rue Boileau - 91560 Crosne
09-52-91-52-91

10% OFFERT

REPARATION & VENTE DE MATERIEL INFORMATIQUE

ESPACE PIERRE BERNERON

A. M. A. D. P. A.
Service de soins et d'aide à domicile
Montgeron - Crosne - Vigneux - Yerres

SERVICE D'AIDE À DOMICILE PRESTATAIRE

SERVICE D'AIDE À DOMICILE MANDATAIRE
01 69 42 87 88

SERVICE DE SOINS INFIRMIERS À DOMICILE
01 69 42 95 79

Une nouvelle devanture

L'avenue de la République continue sa mue. Pour preuve, une devanture supplémentaire vient d'être refaite. L'onglerie Les Mains de Kat, située au 68, bénéficie désormais d'une toute nouvelle enseigne, particulièrement esthétique. La gérante de la boutique a bénéficié d'une subvention de la Ville pour ces travaux que chaque commerce peut demander au service Commerces. Par ailleurs, le reste de la façade a été ravalé par le propriétaire du bâtiment.

Les Mains de Kat, 68 av. de la République, 01 60 47 62 45

Du sur mesure à la Forêt

Un atelier vient d'ouvrir ses portes au Centre commercial La Forêt. Bichri Créations réalise toutes sortes de vêtements sur mesures : robes, costumes, chemises, etc. « Toutes nos pièces sont faites sur place. Vous choisissez la coupe, le tissu, et nous nous occupons du reste », indiquent les gérants, Marie-Thérèse et Cheikh. La boutique fait aussi de la retouche, et propose des accessoires de mode et de la petite décoration.

Bichri Créations, Centre commercial La Forêt, av. Charles de Gaulle
Du lundi au samedi, 9h-18h, 06 65 14 44 70, bichricreation@gmail.com

Installation

Olivier Bauer, psychanalyste, vient d'installer son cabinet à Montgeron. Il consulte sur rendez-vous.

19 rue de Brunoy, 01 78 75 51 04 et 06 60 71 51 79

VIE ÉCONOMIQUE

MARCHÉ SAINT-HUBERT

A la marée du jour, poissonnerie

Ursula Assas est installée tient l'une des poissonneries du Marché Saint-Hubert depuis bientôt quatre ans. « Cela fait 25 ans que je suis dans le métier, explique la commerçante qui exerce également au marché de Nogent-sur-Marne. Quand j'ai eu l'opportunité de reprendre l'échoppe de Chantal Corniquel, qui partait en retraite, je n'ai pas hésité. Le marché de Montgeron a une excellente réputation. C'est un petit marché familial. »

UN PRODUIT

« En cette saison, le produit idéal c'est le bar de pêche, indique Ursula. C'est un poisson blanc, fin, facile à cuisiner. » Celui que l'on trouve sur son étal est pêché dans les eaux bretonnes ou vendéennes.

UNE RECETTE

Disposez vos bars entiers, évidés, dans un plat adapté au four. Disposez une branche de fenouil à l'intérieur de chaque poisson. Quand le four est à température (220°), enfournez les bars et faites cuire 20 minutes. Servez avec une sauce au beurre blanc, sur un lit de blancs de poireaux.

INFO PRATIQUES

État civil

NAISSANCES

DÉCEMBRE 2018
Gustavo Soares Rodrigues

JANVIER 2019
Younouss Soumare, Aksel Kadri, Corentin Brard, Brad-Jenel Sidibe, Loukas Branco Da Silva, Joudia Jafri, Rabia Ozturk, Sekou Sylla, Raphael Kabo, Franck Moreau, Leya Rogier, Sheyron Um, Edgar Coudert, Sofia Daouadji, Adam Blondel

MARIAGES :

Giuseppe Carducci & Martine Laurent,
Frédéric Feuillette & Adeline Nascioli.

DECES :

Louis Nurit, Henri Quideau, Jean Prot, Jean-Luc Châble, Martha Roth veuve Cérisier, Marie Thérèse Richard, Christine Burnichon épouse Gava, Suzanne Béquet, Ginette Bretonnière veuve Collard, Raymond Martinoni, Philomène Renia épouse Celinain, Claude Trèscol, Renée Godec veuve Gramfort, Auguste Ravasi, Yvette Davoigniot veuve Guillot, Michel Luneau, Ghislaine Roux épouse Alaux, Cédric Mayans, Jeannine Pinlong veuve Marguet, Muharrem Günaydin, Marguerite Sonnette veuve Roussiale, Marc Jouanard, Odette Miot épouse Brunier, Lucien Rondeau, Simone Sérot veuve Theuillon, Thérèse Mairesse veuve Beaujour, Madeleine Prestat veuve Bertrand, Naceur Mourou, Sophie Kochowski veuve Hernandez

Pharmacies de garde

Sous réserve de changements de dernière minute. La nuit, contactez préalablement le commissariat de police au 01 69 52 85 00. Vous devez être muni d'une ordonnance du jour et d'une pièce d'identité.

Dimanche 3 mars
Pharmacie du Relais, Centre commercial Super U, 6 avenue de l'Europe, Draveil – 01 69 03 74 30

Dimanche 10 mars
Pharmacie Fourchtein, 5 place Anatole France, Vigneux-sur-Seine, 01 69 83 00 27

Dimanche 17 mars
Pharmacie Aubert, 60 avenue Henri Barbusse, Vigneux-sur-Seine, 01 69 03 00 59

Dimanche 24 mars
Pharmacie Guignat, Place Joseph Piette (Gare), Montgeron, 01 69 03 55 86

Dimanche 31 mars
Pharmacie Haussmann, Ormes des Mazières, rue du Port aux Dames, Draveil, 01 69 42 30 14

MONTGERON MAG
Mairie de Montgeron,
112 av. de la République
91230 Montgeron
01 69 83 69 00
montgeron@montgeron.fr
www.montgeron.fr
Facebook/Montgeron
Twitter : @Montgeron91

Conception et réalisation
Service communication
Directeur de la publication : Eric Delorme
Directeur de la rédaction : Arnaud Perrin
Coordination, rédaction : Christophe Angélique, Suzie Paal
Réalisation : Arnaud Perrin
Iconographie, photographie : service Communication, Mickaël Barnier, Antoine Mercusot, Franck Couby, Essonne La Sportive, CAVYVS, Fotolia, Freepik, Flaticon, DR

Publicités
Service Communication
Mairie de Montgeron
01 69 83 69 00
regie.publicitaire@montgeron.fr

Impression
Imprimerie Desbouis Grésil
10-12 rue Mercure, Montgeron
Imprimé à 13 000 exemplaires

Distribution
Vous n'avez pas reçu votre magazine dans votre boîte aux lettres ? Signalez-le en utilisant le formulaire prévu à cet effet sur montgeron.fr ou en contactant l'accueil de la mairie.

Mairie de Montgeron
112 avenue de la République
91230 Montgeron
01 69 83 69 00
montgeron@montgeron.fr

Du lundi au vendredi 8h30-12h et 13h30-17h30 (19h le lundi pour les Affaires générales, sauf vacances scolaires), le samedi 9h-12h
Fermé le mardi après-midi

Centre technique et administratif municipal
130 av. Charles de Gaulle, 01 70 58 94 00

Police municipale
2 place de Rottembourg, 01 69 40 22 00

Lundi 8h30-12h et 13h30-19h, mardi 8h30-12h, mercredi, jeudi et vendredi 8h30-12h et 13h30-17h

Patrouille : lundi-samedi 7h15-minuit, dimanche 11h-21h

Commissariat de la Police nationale
142 av. de la République, 01 69 52 85 00

Permanence du commissaire le mercredi de 17h à 19h sans rendez-vous

Centre communal d'action sociale - Pôle social
101 av. de la République, 01 69 52 45 40

Maison de l'emploi
1 place Rottembourg, 01 69 03 01 31

Mission locale
101 av. de la République, 01 69 73 15 70

Urgences
Appel d'urgence européen 112
Centre anti-poison, SOS intoxications 01 40 05 48 48
Hôpital de Villeneuve-St-Georges urgences 01 43 86 22 01
ERDF 09 72 67 50 91 / GRDF 08 00 47 33 33
SOS-médecins 0 826 88 91 91
Police secours 17 / Pompiers 18
SAMU 15 / SAMU Essonne 01 69 13 95 66
Urgence dans le RER 3117

Taxis
Sébastien Butteau 07 61 98 61 94
Jean Deschemin 06 73 58 95 73
Laurent Fallard 06 09 28 27 00
Matthieu Mottay 06 61 53 54 21
Marcel Thomet 06 86 97 74 95
Manuel Das Neves Goncalves 01 69 83 11 63 / 06 07 73 24 80
Sylvain Lebas 01 69 40 91 91
Guy Parchard 06 07 13 13 82
Rui Manuel Rodrigues 06 09 11 04 03
Nicolas Stella 06 31 43 44 06

59 %
des foyers montgeronnais sont raccordés à la fibre fin février 2019 soit 6 650 sur 11 228.

SFR DOIT TENIR SES ENGAGEMENTS

Malgré la pression constante de la Ville, SFR, l'opérateur imposé par l'Etat pour le raccordement de notre ville à la fibre optique, n'a pas tenu son engagement de raccorder toute la commune fin 2018.

La fibre optique permet de transporter des données sans perte jusqu'à cent fois plus vite que l'ADSL qui emprunte les fils de cuivre du réseau téléphonique.

UN RÉSEAU INDISPENSABLE

Avec le développement des usages sur internet (photo, vidéo, télévision très haute définition, musique...) cette technologie est devenue indispensable. Elle représente un enjeu important pour le développement de notre territoire : un réseau moderne permet d'attirer des entreprises et de développer le télétravail.

Mais le déploiement de la fibre nécessite la création d'un réseau spécifique qui doit passer dans chaque rue pour desservir toutes les habitations. Les travaux sont importants mais de nombreuses villes sont aujourd'hui entièrement fibrées.

LA VILLE DEMANDE DES COMPTES

Début 2014, l'État a imposé SFR pour réaliser le déploiement du réseau sur notre commune. Depuis le début du déploiement, la municipalité demande des comptes régulièrement à l'opérateur. Cet acharnement a permis de limiter le retard et Montgeron est la plus avancée des villes SFR. Mais les moyens déployés sont insuffisants. L'opérateur n'a pas tenu ses engagements de couvrir l'ensemble de la commune à la fin de l'année 2018.

Un nouvel engagement pour la fin du premier semestre 2019 a été pris par SFR. Rien ne dit qu'il ne rejoindra pas le cimetière des promesses non tenues.

MAINTENIR LA PRESSION

Malgré une pression sans relâche de la municipalité, de nombreuses réunions, des engagements fermes, non tenus par SFR, la Ville demande, en écho au mécontentement des Montgeronnais, une nouvelle fois à l'opérateur de tenir enfin ses engagements et invite les Montgeronnais à se mobiliser.

Vous êtes invités à signer massivement la pétition ouverte sur change.org et à envoyer vos témoignages via le formulaire en ligne sur montgeron.fr

LES RUES FIBRÉES

Carte des rues raccordées à la Fibre. Cette carte étant issue des données de l'opérateur, elle ne tient pas compte des situations particulières. Si vous êtes dans un quartier raccordable, confirmez auprès des opérateurs (SFR ou Orange) que votre habitation est bien elligible.

Pourquoi SFR ?

Pourquoi SFR a été choisi pour réaliser le réseau de fibre optique dans la commune ?

L'État a imposé aux opérateurs une répartition des zones à équiper en fibre optique, juste avant les élections municipales de 2014. Ainsi, Montgeron s'est vue attribuer l'entreprise SFR tout comme ses voisines de Vigneux-sur-Seine et Draveil.

En Essonne, 29 communes sont sous la responsabilité de SFR pour le déploiement de la fibre optique. Toutes rencontrent de grandes difficultés et des retards.

Une fois le réseau déployé par SFR, les usagers sont libre de choisir leur opérateur : SFR ou Orange.

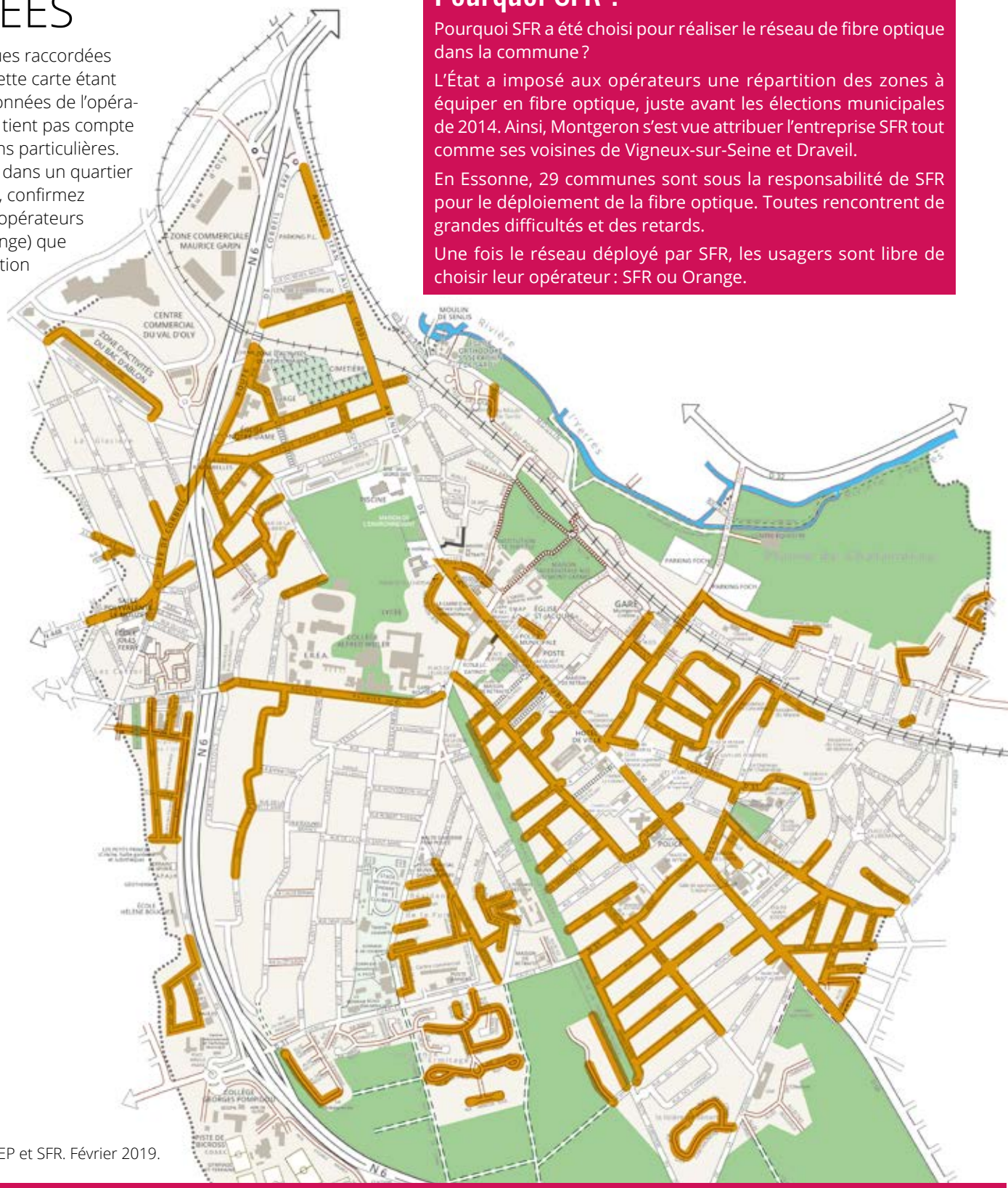

Source ARCEP et SFR. Février 2019.

UNE MOBILISATION SANS FAILLE DEPUIS 5 ANS

Dès le début du chantier, SFR s'est engagé à déployer la fibre sur l'ensemble de la commune avant la fin de l'année 2018. Cet objectif n'a pas été atteint, quels sont donc les recours possibles ?

Le 26 juin 2018 à Montgeron, Alain Weill, PDG de SFR, s'explique devant les maires de l'Essonne

En réalité, Montgeron est l'une des communes « fibrées » par SFR qui est la plus avancée en termes de déploiement ! Dans bien d'autres villes, les travaux ont à peine débuté. Depuis 2014, la Ville a mis une pression constante sur SFR.

FACILITER LE DÉPLOIEMENT

La municipalité a tout mis en œuvre afin de faciliter l'avancée des travaux : arrêté d'autorisation de travaux sur l'ensemble du territoire communal, conventions avec les bailleurs sociaux pour permettre l'installation de la fibre dans les logements du parc public, visites techniques sur le terrain avec les ouvriers de l'opérateur…

Face aux retards, la Ville et le département de l'Essonne ont sollicité conjointement l'ARCEP et ont organisé une rencontre entre les élus des villes concernées et Alain Weil, le patron d'Altice France, maison mère de SFR.

LA VILLE PEUT-ELLE ENGAGER DES ACTIONS EN JUSTICE ?

En 2017, l'opérateur SFR a renouvelé son engagement en signant une convention « territoire de l'Essonne » avec le Syndicat Mixte Ouvert Essonne Numérique, la Région et la Préfecture de Région. Cette convention stipulait que Montgeron devait être couverte en 2018, mais ne prévoyait pas de pénalités en cas de retard.

En revanche, les opérateurs SFR et Orange se sont engagés nationalement à ce que le déploiement de la fibre optique soit achevé d'ici fin 2020. S'ils ne respectent pas leur engagement, ils pourront être sanctionnés par l'ARCEP, l'autorité de régulation des télécoms. La Ville alors engagera toutes les actions nécessaires pour faire entendre le droit des habitants.

PAROLE D'ÉLU

MOÏSE KNAFO
Conseiller municipal délégué aux nouvelles technologies et à la fibre optique

« C'est un retard inexcusable »

« Depuis le début du déploiement, nous maintenons une pression sans relâche sur l'opérateur. Mais en dépit de nos efforts, nous peinons à obtenir des informations fiables sur l'avancée du chantier. Alors que la municipalité fait tout pour simplifier les choses, ce retard de l'opérateur est inexcusable.

UN TRAVAIL AU QUOTIDIEN

Parce que SFR ne fait pas son travail, depuis 5 ans, je passe mon temps d'élu à faire le lien entre les habitants et SFR. Je reçois des plaintes, je les transmets et les suis pour m'assurer des réponses apportées. A l'échelle d'une ville, ce travail est considérable.

Depuis 5 ans, nous travaillons au cas par cas, pour faire bouger les choses. A force d'acharnement, nous arrivons à venir à bout des difficultés. Par exemple, nous venons de débloquer la situation pour une résidence privée qui compte deux bâtiments, mais cela a nécessité deux ans de bataille !

Depuis 5 ans, je suis tous les jours en contact avec des Montgeronnais qui demandent des informations, et il est souvent difficile de leur répondre avec précision. C'est inadmissible ! »

NOUS VOULONS LA FIBRE **MAINTENANT !**

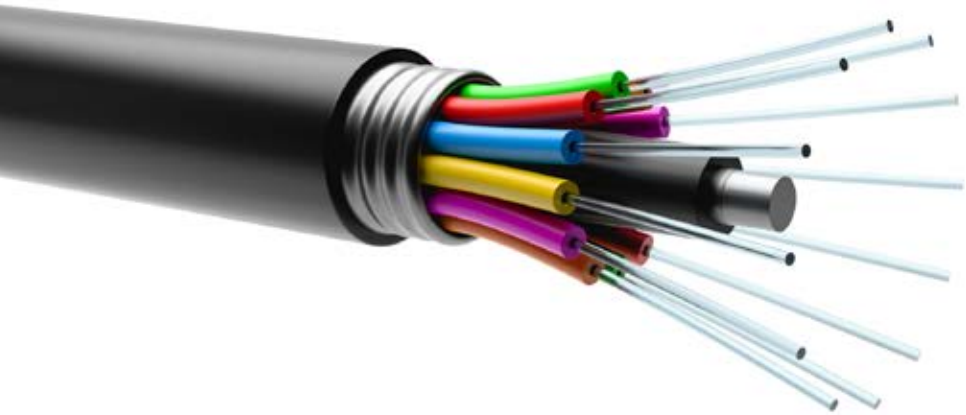

Afin de faire bouger SFR, la mobilisation de tous est essentielle.

Vous n'avez toujours pas la fibre ? Vous éprouvez des difficultés pour faire raccorder votre logement ? Vous avez des problèmes de débit et de réception ? **Faites le savoir !**

Vous avez la fibre mais ça a été une longue lutte pour l'obtenir ? Vous avez des problèmes de débit et de réception ? **Faites le savoir !**

SCANNEZ pour accéder directement à la pétition

> *Signez la pétition en ligne*

sur change.org :
http://chng.it/5mR9GPbfVJ

Adressée à SFR, elle donnera plus du poids au travail des élus pour que Montgeron soit enfin entièrement fibré.

> *Déposez vos témoignages*

sur le formulaire disponible sur montgeron.fr

Ils seront adressés à SFR pour qu'ils tiennent enfin leurs engagements.

laforêt

PASSEZ PAR LAFORÊT

Estimation Gratuite !

TOUS VOS DIAGNOSTICS

OFFERTS

(électricité, gaz, assainissement...)
pour tout mandat Favoriz sur présentation de ce magazine

ACHAT - VENTE - LOCATION - GESTION

LAFORÊT MONTGERON, 88 bis avenue de la République
01 69 73 73 73 - montgeron@laforet.com
Du lundi au samedi de 9h à 12h et de 14h à 19h

CENTURY 21
PARLONS DE VOUS, PARLONS BIENS

Estimations gratuites
Diagnostics offerts
Home staging virtuel

CENTURY 21 Bellimmo
91 avenue de la République
91230 MONTGERON

01 69 83 21 21
ag2793@century21.fr
century21bellimmo.com

Artisans, commerçants, cet espace vous attend !

VOTRE PUBLICITÉ
à partir de

92,40 €

par parution, le 1/8 de page pour 11 numéros
pour les associations et les TPE montgeronnaises

Réservez dès maintenant votre espace publicitaire dans Mon Mag

Contactez le service Communication, 01 69 83 69 00
regie.publicitaire@montgeron.fr

La loi dite "démocratie de proximité" du 27 février 2002 ouvre un droit d'expression à l'opposition municipale dans les publications récurrentes de la Ville. Les textes de ces tribunes n'engagent que leurs auteurs.

TRIBUNES

ÉLUS MAJORITAIRES

GROUPE "LE BON SENS POUR MONTGERON"

Une nécessaire mobilisation contre les nuisances aériennes

Le 16 février dernier, à l'initiative du réseau DRAPO (Défense des Riverains de l'Aéroport de Paris Orly) qui rassemble 28 associations et 35 collectivités, nous étions plus de 600 à **manifester à l'aéroport d'Orly contre les nuisances aériennes** et aéroportuaires. Ces nuisances sont de deux ordres :

- Sonores d'abord avec **l'augmentation du nombre de gros porteurs plus bruyants** et les **violations croissantes du couvre-feu** la nuit entre 23h30 et 6h du matin. Autour de l'aéroport de Paris-Orly, le bruit des avions ne baisse ainsi plus depuis 2010 et dépasse largement la valeur limite réglementaire de 55 dB. De nombreuses études ont montré les conséquences néfastes du bruit sur la santé des populations.
- Liées à la **pollution atmosphérique** ensuite : les moteurs des avions n'ont pas de filtres à particules comme les voitures diesel. Il s'agit là d'un véritable problème de santé publique pour les habitants vivant aux abords des aéroports.

De plus en plus de Montgeronnais nous interpellent, à juste titre, par rapport à ces nuisances.
Ils sont ulcérés par les **déviations de trajectoires injustifiées** qui ne sont ni davantage, ni plus sévèrement sanctionnées.
Dernier risque à prendre en compte, **la privatisation d'Aéroports de Paris, une réelle menace contre le plafonnement** à 250 000 vols par an et le respect du couvre-feu nocturne, alors que la Cour des comptes vient de sévèrement critiquer celle de l'aéroport de Toulouse-Blagnac.
Le Sénat, grâce à l'amendement de Jean-Raymond Hugonet que nous remercions, a certes gagné la première manche contre une telle perspective. Mais l'Assemblée nationale a le dernier mot et seule **une réelle mobilisation** de notre part permettra de lutter efficacement contre ce risque.
Une des premières décisions que nous avons prises une fois élus en 2014 a été de soutenir cette association appelée AVEVY à l'époque. Le 16 février, nous étions 600. C'est bien mais c'est encore trop peu. Plus que jamais, **il convient de ne pas relâcher la pression et nous comptons vraiment sur votre mobilisation** pour préserver la qualité de vie à laquelle nous sommes tant attachés.

Sylvie Carillon, François Durovray, Françoise Nicolas, Géraud Goury, Valérie Dollfus, Franck Leroy, Muriel Moisson, Christian Corbin, Isabelle Gartenlaub, Christian Ferrier, Jean-Christophe Gallouin, Pierre-Marie Guénier, Samia Benzarti, Michel Noël, Françoise Mucel, Oumar Soumare, Stéphanie Silvert, Alexandre Vignier, Gisèle Kellermann, Eric Magadoux, Catherine Pléchot, Gilles Léon-Rey, Charlotte De Souza, Moïse Knafo, Dominique Baroux, Valérie Shimizu, Patrice Fries.

ÉLUS D'OPPOSITION

GROUPE « MONTGERON, PASSIONNÉMENT ! »

Sécurité des enfants : priorité absolue !

Fin 2018, la ville a passé l'ensemble des voiries en zone 30, **à l'exception de trois axes** : ave. J. Jaurès, route de Corbeil et ave. Ch. de Gaulle. De nombreuses familles et riverains du quartier Garenne-Forêt-Ermitage s'interrogent avec bon sens sur le fait que **l'ave. Ch. De Gaulle ne soit pas intégrée à cette zone 30,** compte tenu du **nombre important de scolaires** la fréquentant entre le collège Pompidou et le groupe scolaire J. Moulin.
Pourquoi ne pas répondre favorablement à cette demande légitime de Montgeronnais-es visant **la sécurité physique des personnes, et notamment des enfants** ? Pourquoi ce grand groupe scolaire et le collège ne bénéficieraient-ils pas des mêmes mesures de sécurité que les autres ? Madame le Maire : merci d'**entendre enfin les justes revendications de nos concitoyens**. Merci d'agir vite pour la sécurité de nos enfants !

Aude Bristot, Sébastien Barké, Amarantha Bourgeois
montgeronpassionnement@gmail.com
www.montgeronpassionnement.com

MARTINE BOULAY - CONSEILLÈRE MUNICIPALE

Un pont pour l'avenir ?

La Mairie peine à dégager un budget pour indemniser les commerçants Av. de la République pénalisés par les travaux et verse 2426 € à une association politique de Vigneux pour un hypothétique pont en 2050 ; cela ne relève-t-il pas plus des : Département, Région, élus locaux ?

Martine Boulay - martineboulay91@orange.fr
martine.boulay@ensemblepourmontgeron.fr

GROUPE « UNE ALTERNATIVE POUR MONTGERON »

Pour une ville tournée vers la jeunesse

Depuis le mois de novembre dernier, toute l'équipe d'Alternative vient à votre rencontre, en porte à porte, pour échanger sur la situation locale et vos attentes.
Ces rencontres montrent combien vous appréciez votre ville tout en regrettant, par exemple, le manque d'animation et des conditions de déplacement difficiles.
De nombreux jeunes de tous les quartiers répondent à notre questionnaire. Ils se sentent exclus de la ville, peu ou mal pris en compte. Ils s'y ennuient.
L'action municipale en direction des jeunes est à étoffer. Nous en ferons une priorité.

Patrice Cros - Stéphanie Mouton. facebook/patrice cros pour montgeron
www.unealternativepourmontgeron.org

GROUPE « CITOYENS-NES »

L'heure du bilan

2014/2019 dans quelques jours seront présentés les comptes administratifs 2018 qui confirmeront, si besoin en était, les mensonges de campagne qui ont prévalu à ce mandat. **Le discours des 2 maires successifs sur l'état de la ville n'aura servi qu'à ponctionner+2M € annuels sur nos concitoyens pour financer des dépenses de prestige et d'auto promotion bien éloignées du souci du bien commun.** Nous ne sommes pas seuls à le dire, à la CAVYVS ce sont les élus de Draveil qui votent contre le budget 2019 & ceux de Yerres contre la hausse tarifaire du prix d'entrée des piscines. A suivre

Pierrette Provost (Groupe Citoyens-nes) - Christophe Joseph (MRC)
alter-républic@netcourrier.com

3%.COM
IMMOBILIER

Frais d'agence jusqu'à 50% moins chers*

Vous Vendez?
Contactez-nous!

06 87 50 52 65

Nous trouverons votre acheteur

Pascal LE BRUN
06 87 50 52 65
pascallebrun91@gmail.com

la qualité,
la compétence
et le prix

* à la charge de l'acquéreur ou du vendeur selon votre choix comparativement aux honoraires communément pratiqués

Toute la Peinture
Angles s.a.r.l.
& Facy
Depuis 1980

Peinture - Décoration - Ravalement
Revêt. de Sols et Murs - Parquet Flottant

2 bis rue Corneille 91330 YERRES
01 69 48 23 74

RÉSEAU
IMMOBILIER
NATIONAL

Vente
Location
Gestion locative
Estimation

Frédéric VIEIRA
Conseiller Immobilier

06 80 93 02 25
f.vieira@i-particuliers.com

www. i-particuliers.com

AVIS DE VALEUR DE VOTRE BIEN OFFERT

iad

ACHAT • VENTE • LOCATION

Un projet immobilier ?

Contactez-moi!

Thierry NEYROLLES

06 22 41 28 50
thierry.neyrolles@iadfrance.fr

RSAC de la Ville de MEAUX sous le n°797 852 829 RCP VERLINGUE n° 102596645104

iadfrance.fr

SUPER U
MONTGERON

COMMANDEZ, c'est LIVRÉ à domicile !*

U DRIVE
coursesu.com

110, av. de la République - 91230 MONTGERON
Ouvert du lundi au samedi : 9h00 - 20h30 non stop
Dimanche : 9h00 - 13h00

Tél. 01 69 03 50 61 • www.superu-montgeron.com

PARKING GRATUIT

"Pour votre santé, évitez de manger trop gras, trop sucré, trop salé"
www.manger.bouger.fr

* voir conditions en magasin

HISTOIRE

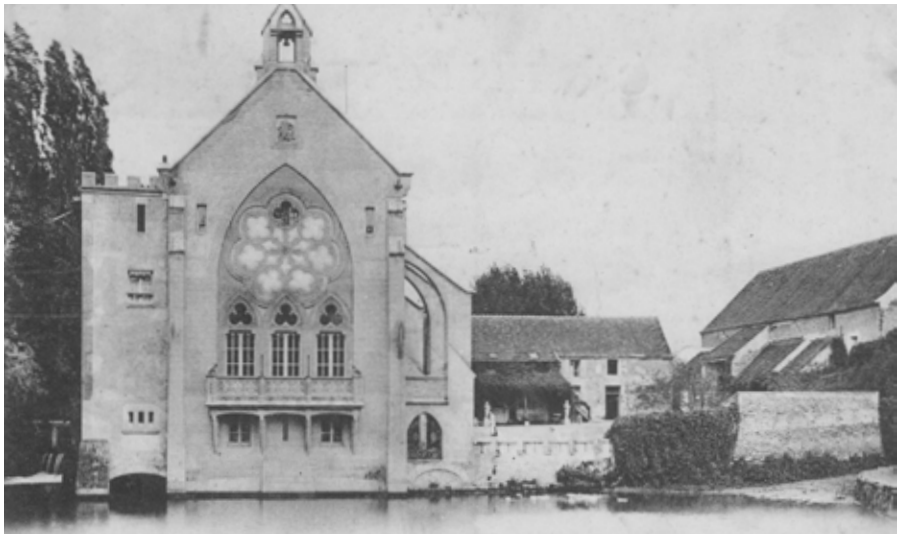

Quel avenir pour le Moulin de Senlis ?

RÉUNION PUBLIQUE

Mardi 12 mars, 20h
Hôtel de Ville, 112 av. de la République

LE MOULIN DE SENLIS INSCRIT **AUX MONUMENTS HISTORIQUES**

Le Préfet de la Région Île-de-France a inscrit le célèbre bâtiment montgeronnais au titre des monuments historiques.

Après trois ans de procédure, le Moulin de Senlis vient d'être inscrit au titre des monuments historiques. Le Préfet de région a estimé que « le bâtiment abritant l'ancien moulin représente un témoignage exceptionnel du passé industriel de l'Essonne ». Avec cette inscription, il rejoint la propriété dite « Le Moustier », inscrite en 1971, et jusqu'alors unique lieu reconnu au titre des Monuments historiques.

CE QUE CELA VA CHANGER

Cette inscription aux Monuments historiques impose une contrainte : la Ville, propriétaire du bâtiment depuis l'été 2018, devra faire approuver tout projet de rénovation par l'architecte des bâtiments de France. Mais les avantages sont bien plus nombreux que les inconvénients. Premièrement, le Moulin est protégé pour l'avenir. Et les futurs travaux d'entretien, de réparation et de restauration faits au titre de la conservation de l'édifice peuvent bénéficier d'aides de l'État (plafonnés à 40 % du montant total, mais cumulables à celles, éventuelles, d'autres collectivités).

L'ANCIEN MOULIN

Les façades et les toitures du bâtiment principal, dont l'origine remonte au XVIIe siècle, sont désormais classées. Ce bâtiment abrite l'ancien moulin, et notamment sa roue unique de 1866, la plus ancienne d'Île-de-France.

LE PORTAIL D'ENTRÉE

Au début du XXe siècle, le Moulin se transforme en lieu de résidence. En 1902, l'architecte parisien Eugène Esnault-Pelterie transforme le bâtiment utilitaire en une fantaisie d'inspiration néo-gothique. L'intérieur de la tourelle a été décoré de peintures réalisées par l'artiste Fiodor Rojankovsky (1891-1970).

L'ÉGLISE SAINT-SÉRAPHIN-DE-SAROV

Témoignage de l'installation dans le Moulin d'une association caritative russe dans les années 1950, cette église orthodoxe, construite en 1957, abrite une fresque de la Sainte-Trinité ainsi qu'une iconostase réalisées entre 1960 et 1962 par le Père Grégoire Kroug (1908-1969), l'un des plus grands iconographes du XXe siècle.

CONSEILS PRATIQUES

JARDINS

C'EST ENCORE LE BON MOMENT **POUR VOS PLANTATIONS**

Pendant l'hiver, les services des espaces verts de la Ville ont procédé à de nombreuses plantations d'arbres. C'est en effet la bonne saison pour ces plantations.

QUELLE EST LA PÉRIODE IDÉALE ?

On dit que le bon moment pour planter un arbre se situe dans les mois dits « en R ». Bien que les arbres achetés en pot puissent être plantés toute l'année, la meilleure période s'étale de septembre à avril. Cela permet de favoriser une bonne reprise.

Les arbres achetés en racines nues doivent être plantés pendant la période de repos végétatif, c'est à dire entre novembre et mars, en évitant les périodes de fortes gelées. Attention cependant, cela ne concerne pas les conifères qui doivent être plantés au printemps ou en automne.

QUEL EST LE BON EMPLACEMENT ?

Prenez le temps de bien réfléchir à l'emplacement de votre arbre au préalable. Pensez à la taille adulte de l'arbre. Choisissez une espèce ou une variété adaptée à la surface de votre terrain.

Il faut bien sûr respecter une distance raisonnable avec le voisinage. Il faut aussi veiller à ce que l'ombre de l'arbre n'apporte pas de gène à vous ou à vos voisins. Attention aussi au système racinaire. Il colonise au sol une surface équivalente à celle de ses branches aériennes. Il peut soulever des revêtements de sol, ou abîmer des fondations de bâtiment.

COMMENT RÉALISER MA PLANTATION ?

Creusez un trou large et profond, dont le volume fait au moins deux fois celui de la motte. Réservez une bonne partie de la terre d'origine (sur une bâche ou dans une brouette). Ameublissez bien le fond à l'aide d'une bêche et déposez ensuite des matériaux de drainage (cailloux, graviers...). Avant d'installer l'arbre, prévoyez un tuteur solide et enfoncez-le profondément et solidement dans le fond du trou. Réutilisez la terre que vous avez mise de côté, et décompactez-la bien avant de la mélanger à un peu de terreau, de compost et d'engrais organique. Fixez le tuteur au tronc à l'aide d'un lien qui n'abîmera pas l'écorce avec le frottement.

ASSOCIATIONS

Qui était le Comte d'Esclaibes d'Hust ?

La Société d'histoire locale présente « Un grand aristocrate en son temps, le Comte Gérard d'Esclaibes d'Hust », une conférence à deux voix par Michel Chancelier et Mireille Grais. Gérard d'Esclaibes d'Hust, maire de Montgeron, loyal capitaine des cuirassiers, Mort pour la France dès 1914, portait haut les valeurs chevaleresques, témoignant d'un amour sincère de la Patrie. Son fils Raymond suivra son exemple et mourra également pour la France, deux ans plus tard à proximité du lieu où tomba son père.

Mercredi 27 mars, 14h30
Maison de l'Amitié,
119 ter av. de la République
Entrée libre - 06 62 87 32 77

Soyez bénévole au meeting d'athlétisme

Le 35e meeting international d'athlétisme de Montgeron se déroulera cette année en soirée, le mardi 25 juin de 18h30 à 22h. Pour en assurer la bonne organisation, l'ES Montgeron Athlétisme recherche des bénévoles pour la compétition, mais aussi pour les jours précédents et le lendemain. Les aides sont les bienvenues pour, par exemple, le transport des athlètes, la buvette, l'organisation, l'installation du stade… N'hésitez pas à vous faire connaître auprès du club.

ES Montgeron Athlétisme
06 11 66 12 40 - annetl@wanadoo.fr
www.esmontgeron-athle.fr

Bourse puériculture

L'Association des familles de Montgeron organise sa traditionnelle bourse aux articles de puériculture, les 15 et 16 mars. Chaque année, elle permet aux familles montgeronnaises de se procurer des articles d'occasion pour bébé et futures mamans à moindre coût et/ou d'en revendre s'ils sont en bon état : matériel, vêtements et jouets jusquà 3 ans, vêtement de maternité…

Dépôt : vendredi 15 mars (14h30-19h) et samedi 16 mars (9h-11h30).
Vente le samedi 16 mars (14h-18h)
Remboursement et reprise des invendus : dimanche 17 mars (10h-11h30).
Règlement et listes de dépôt à retirer en Mairie dès le 2 mars ou sur site Internet : famillesmontgeron.com.
Salle du Nouzet, 115 route de Corbeil
01 69 40 71 81 - afmontgeron@orange.fr

Le rire au service d'une action caritative

Le club Kiwanis Val d'Yerres, qui organise des actions en faveur de l'enfance, vous convie au spectacle de Sebastien Giray, le « comique qui monte » le 16 mars au profit des associations locales d'aide à l'enfance en difficulté ou en handicap. L'occasion donc de passer un (très) bon moment tout en soutenant une excellente cause !

Samedi 16 mars, 20h30
Espace René Fallet, 29 bis av. Jean Jaurès à Crosne
Tarif : 22 € sur place, 20 € sur billetreduc.com

Stage d'Aïkido

La section Aïkido du Montgeron arts martiaux (MAM) organise un stage en présence de Léo Tamaki (fondateur du Kishinkai Aïkido), le vendredi 1er mars au COSEC (Avenue Charles de Gaulle), de 20h à 22h. Ce stage est ouvert à tous les pratiquants d'Aïkido, quelle que soit leur fédération. L'association Montgeron arts Martiaux, en faisant ainsi venir régulièrement des experts (Bernard Palmier, Mare Seye, Bruno Gonzalez, Dominique Rascle, Hélène Doue, Léo Tamaki) permet aux pratiquants d'avoir une vision plus large et variée de leur discipline. Venez nombreux à ce stage et si vous êtes curieux et que l'aïkido vous intéresse, n'hésitez pas rejoindre le club pour des cours d'essai le lundi soir à partir de 21h et le vendredi soir à partir de 20h au COSEC.

06 14 90 94 96 - www.mam91.com - www.facebook.com/montgeronartsmartiaux

Championne de France de tir

Si elle affiche un visage chaleureux dans sa vie professionnelle d'enseignante en arts appliqués, Isée Ducreux n'en est pas moins une redoutable compétitrice. Elle s'entraîne au Cercle de Tir de Montgeron à la pratique du pistolet à air comprimé et au calibre 22 Long Rifle. Du pinceau au centre de la cible, il faut toujours la plus grande précision. Championne départementale, puis régionale en 2018, il ne lui manquait plus que le titre de Championne de France. Mission accomplie, sa ténacité l'a hissée, il y a quelques jours, sur la plus haute marche du podium lors des Championnats de France à Lanester qui se sont déroulés du 31 janvier au 2 février, devenant à cette occasion codétentrice du record de France avec 366/400. Elle a excellé dans la discipline de tir au pistolet 10 m. Bravo à Isée pour ces résultats exceptionnels.

LE SALON DU PRINTEMPS DE L'AAM S'INSTALLE AU CARRÉ D'ART !

Les Arts et Artistes à Montgeron reviennent pour la 71e édition de leur salon d'automne du 12 au 23 mars exceptionnellement au Carré d'Art.

Après avoir célébré son 70e salon d'Automne en décembre dernier, l'AAM nous donne à nouveau rendez-vous pour son exposition annuelle au début des beaux jours. À l'occasion de son Salon du Printemps, l'AAM expose les oeuvres de ses adhérents (peintres, sculpteurs ou photographes) et d'artistes réputés. Chaque année, l'association propose au public une exposition de qualité et un équilibre de style. La créativité, l'originalité et la technicité seront au rendez-vous. Cette année, elle présente les oeuvres de trois artistes adhérents : Jacques Blanchon, sculpteur, Rémi Hostekind, photographe et Philippe Lucas, peintre. Ils sont les invités d'honneurs de ce rendez-vous printanier.

Du 12 au 23 mars, Carré d'Art, 2 rue des Bois
aux heures d'ouverture de la médiathèque
Vernissage vendredi 15 mars à 19h30

Sorties d'ECLAT

L'association ECLAT propose un large choix d'activités à ses adhérents pour le mois de mars :

- Samedi 23 mars, visites du musée des transports urbains à Chelles et du centre de création artistique *Centquatre* à Paris
- Mardi 26 mars, concert de piano par Joël Meillat, au Carré d'Art (au profit de la Ligue contre le Cancer)
- Vendredi 29 mars, visite de l'église orthodoxe de Sainte-Geneviève-des Bois suivie d'un repas dans un restaurant russe
- Mercredi 10 avril visite commentée du quartier latin en petit train touristique

Renseignements et inscriptions auprès de l'association, ECLAT, 64 av. de la République
Lundi-vendredi, 14h30-17h30, samedi 10h-12h30
01 69 83 13 41, contact@otmontgeron.com
www.otmontgeron.com

Qu'est-ce qu'un S.E.L ?

L'Association des familles de Montgeron propose une table ronde sur le thème : « Qu'est-ce qu'un S.E.L. ? » Découvrez ce Système d'Echange Local, un réseau de convivialité et de solidarité qui organise ponctuellement l'échange de services entre particuliers grâce à une comptabilité « temps » simplifiée.

Jeudi 14 mars, 14h30 - Entrée libre
Ferme de Chalandray, 101 av. de la République
01 69 40 71 81

Petits frères de pauvres

Depuis 70 ans, les Petits frères des Pauvres accompagnent des personnes de plus de 50 ans en situation d'isolement. L'antenne Sénart Val de Seine recherche des bénévoles dans notre commune. Ils agissent en équipe et font des visites régulières à des personnes âgées à leur domicile, en maison de retraite, à l'hôpital. Il peuvent aussi être chauffeur ou aider au fonctionnement des équipes.

Envoyez vos coordonnées à :
banlieue.valdeseine@petitsfreresdespauvres.fr

RETOUR EN IMAGES

Le soleil de Mado

Sous les traits de Mado la Niçoise, la comédienne Noëlle Perna a provoqué de grands éclats de rire du public de l'Astral, samedi 1er février.

Les jeunes artistes exposent

Pour la première fois, grâce au soutien de la Ville, les étudiants de la Classe d'approfondissement en arts plastiques (CAAP) du lycée Rosa Parks ont exposé leurs créations, du 16 au 22 février au centre Jean Hardouin.

Les concerts d'hiver

Du 14 au 16 février, les différents ensembles du Conservatoire ont proposé de nombreux concerts : musique actuelle, harmonie junior et major, Big Band… Sans oublier les musiciens en herbe des classes d'éveil.

Regards croisés

Du 9 au 23 février, au Carré d'Art, la Ville a proposé une exposition conjointe de Margot Buffet et Jean-Christophe Bridoux, les lauréats d'ART'IFICE 2018.

De futurs animateurs

Mardi 12 février, la Ville a donné le coup d'envoi de la formation BAFA 2019. Les candidats au diplôme d'animateur se sont retrouvés au Point information jeunesse pour une réunion d'information et d'inscription. La formation proprement dite se déroulera pendant les congés scolaires d'avril.

Noces de diamant

Samedi 2 février, Brigitte et Jean-Pierre Cassar ont fêté leurs noces de diamant. Ils ont célébré leur 60ème anniversaire de mariage au cours d'une cérémonie en mairie, en présence de leurs enfants, petits-enfants, famille et amis. Toutes nos félicitations !

RETOUR EN IMAGES

Ils rendent la ville plus belle

Vendredi 8 février, la Ville a récompensé les lauréats du concours des maisons fleuries et jardins potagers. Nadine Courtois a été primée dans la catégorie maisons fleuries. Patrick Picault a remporté le prix des potagers. Cette cérémonie a également été l'occasion de remercier l'ensemble des participants pour leur précieuse contribution à l'embellissement de Montgeron.

Quelques mots d'amour...

A l'occasion de la Saint-Valentin, jeudi 14 février, les panneaux lumineux de la Ville ont relayé les messages d'amour des Montgeronnais.

Les anciens racontent la guerre

En préparation de la cérémonies patriotique du 8 mai, les petits élus du Conseil municipal des enfants ont rencontré les seniors de la Maison de l'Amitié. Les aînés ont répondu aux questions des enfants et raconté leurs souvenirs de la Seconde guerre mondiale.

RETOUR EN IMAGES

Non aux nuisances aériennes !

A l'initiative du collectif DRAPO, qui lutte contre les nuisances aériennes dans notre secteur, plus de 600 manifestants, se sont rassemblés le 16 février à l'aéroport d'Orly. Les montgeronnais étaient présents avec à leur tête Sylvie Carillon et François Durovray. Ils ont protesté contre le projet de privatisation de Paris Aéroports (ex-ADP) et pour alerter sur les risques d'augmentation du trafic aérien.

En route pour le 4L Trophy

Justine et Ségolène sont parties du parvis du Carré d'Art mardi 19 février de bon matin. Destination Marrakech pour le 4L Trophy, un rally-raid humanitaire en 4L auquel elles participent avec le soutien de la Ville.

Un débat constructif et apaisé

Mardi 19 février, les Montgeronnais ont pu prendre part au Grand Débat National et faire entendre leur voix. Le débat, qui a duré plus de 2 heures, a permis à chacun de s'exprimer dans le calme et l'écoute. Ces contributions sont versées au débat national.

David Hallyday à 100 % !

L'Astral a résonné des guitares très rock de David Hallyday qui présentait, vendredi 22 février, sur la scène montgeronnaise, ses plus grands succès et les titres de son dernier album.

AU CINÉMA

EN MARS **AU CYRANO**

114 AV DE LA RÉPUBLIQUE - 01 69 42 79 06 - WWW.VYVS.FR

	mer 27 févr	jeu 28 févr	ven 1 mars	sam 2 mars	dim 3 mars	lun 4 mars	mar 5 mars
TOUS EN SCÈNE CYCLE COMÉDIES MUSICALES		21h			14h		19h
TOUT CE QU'IL ME RESTE DE LA RÉVOLUTION	21h		18h30	16h15	20h50	14h15	
LA DERNIÈRE FOLIE CLAIRE DARLING	16h15	18h45	14h30	21h		21h	15h20
UN GRAND VOYAGE VERS LA NUIT	18h15 (3D)	14h	20h30 (3D)	18h15 (3D)	18h15	18h15	21h05 (3D)
DRAGONS 3 : LE MONDE CACHÉ (5 ANS ET +)	14h15	16h45	16h30	14h15	16h15	16h15	13h30 - 17h10
	mer 6 mars	jeu 7 mars	ven 8 mars	sam 9 mars	dim 10 mars		
LES ESTIVANTS AD	20h50	14h		18h30	20h45		
UNE INTIME CONVICTION AD	16h15	18h45	21h	14h	18h35		
LA FAVORITE	18h30	21h	14h - 18h30	21h	16h15		
RALPH 2.0 (6 ANS ET +) AD	14h	16h30	16h20	16h15	11h - 14h		
	mer 13 mars	jeu 14 mars	ven 15 mars	sam 16 mars	dim 17 mars	lun 18 mars	mar 19 mars
3E SCÈNE - OPÉRA NATIONAL DE PARIS FÊTE DU COURT-MÉTRAGE					18h30		
NUESTRO TIEMPO	18h				20h15	13h30	
LES DRAPEAUX DE PAPIER	21h10		18h30			16h40	18h40
LA CHUTE DE L'EMPIRE AMÉRICAIN		18h15	20h45	18h	13h15	21h10	16h10
GRÂCE À DIEU AD	15h10	20h45	14h	14h - 20h30	15h45	18h40	13h30 - 20h40
LES RITOURNELLES DE LA CHOUETTE (3 ANS ET +)	14h			16h45	11h		
	mer 20 mars	jeu 21 mars	ven 22 mars	sam 23 mars	dim 24 mars		
DANS LA TERRIBLE JUNGLE AD	20h30 + débat		18h30	19h30	20h30		
CELLE QUE VOUS CROYEZ AD	18h30	18h30	21h	17h30	14h15		
MARIE STUART, REINE D'ECOSSE	16h	20h45	14h	13h30 - 21h10	18h		
LES ARISTOCHATS (4 ANS ET +) CYCLE COMÉDIES MUSICALES	14h15			15h50	16h15		
	mer 27 mars	jeu 28 mars	ven 29 mars	sam 30 mars	dim 31 mars	lun 1 avr	mar 2 avr
UN AMÉRICAIN À PARIS CYCLE COMÉDIES MUSICALES					13h15		20h15 + débat
DEUX FILS AD	21h		18h30	14h15	19h15		
LES ETERNELS	16h	18h30	20h45	18h15	21h		
LE MYSTÈRE HENRI PICK AD	18h40	21h	14h	21h	17h20		
MANGO (6 ANS ET +)	14h			16h15	15h25		

PRINTEMPS DU CINÉMA
17, 18 ET 19 MARS
TARIF UNIQUE 4 €

LES SÉANCES COMMENCENT À L'HEURE INDIQUÉE - CAISSE OUVERTE 30 MN AVANT CHAQUE SÉANCE

AD FILM EN AUDIO-DESCRIPTION

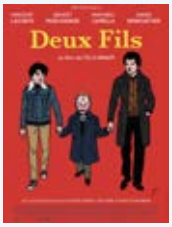

AGENDA

DU 1ER MARS AU 4 AVRIL

EXPOSITION PHOTOS ANIMALIÈRES

Maison de l'amitié
121 av. de la République
Photos
de Jean-Louis Godard

SAMEDI 2

TOURNOI JEUX VIDÉOS

14H
Carré d'Art
2 rue des Bois
Amateur ou confirmé, venez vous amuser autour d'un jeu vidéo
Sur inscription 01 78 75 20 10

DU 5 MARS AU 2 AVRIL

EXPOSITION LES AMBASSADEURS AMBASSADRICES DE L'ÉGALITÉ

Centre social Aimé Césaire
67 rue Raymond Paumier
Exposition réalisée par l'association Ya Foueï.
Vernissage le 8 mars à 17h
01 69 03 24 36

DU 6 AU 8

ATELIERS CV ET ENTRETIEN D'EMBAUCHE

En préparation du Forum Job d'été
Point Information Jeunesse
101 av. de la République
Sur inscription 01 69 38 97 70

JEUDI 7

À LA MANIÈRE DE... BANKSY

Atelier artistique familial
14H-18H
Médiathèque,
Espace jeunesse
2 rue des Bois
Pochoirs
A partir de 5 ans. Les enfants doivent être accompagnés d'un adulte qui participera à l'atelier. Entrée libre

LUNDI 11

L'INTELLIGENCE ARTIFICIELLE, UNE CHANCE OU UN RISQUE POUR L'HUMANITÉ ?

Conférence débat
19H
Cinéma Le Cyrano
1 av. de la Vénerie
En présence de Cédric Villani, député et mathématicien, médaille Fields 2010

MARDI 12

DON DU SANG

15H-20H
Salle George Sand
1 av. de la République
Pour et par l'Etablissement Français du sang
dondesang.efs.sante.fr/

MARDI 12

QUEL AVENIR POUR LE MOULIN DE SENLIS ?

Réunion publique
20H
Hôtel de Ville
112 av. de la République
Entrée libre

DU 12 AU 23

SALON DE PRINTEMPS DE L'AAM

Exposition
Carré d'Art
2 rue des Bois
Par l'association Arts et Artistes à Montgeron (AAM).
Vernissage : vendredi 15 à 19h30
aam91@orange.fr

MERCREDI 13

HEURE DU CONTE

10H30 : JUSQU'À 3 ANS
15H30 : 3-6 ANS
Médiathèque,
Espace jeunesse
2 rue des Bois
Lecture d'histoires par les bibliothécaires
Sur inscription.
01 78 75 20 10

JEUDI 14

REPAS SPÉCIAL

12H
Espace Seniors
Maison de l'Amitié
119 ter av. de la République
Pour les retraités montgeronnais.
Sur inscription. 01 69 03 93 92

JEUDI 14

QU'EST CE QU'UN S.E.L ?

Table ronde, débats.
14H30
Ferme de Chalandray
Salle d'Exposition,
101 avenue de la République
Par l'Association des Familles de Montgeron
Entrée libre, 01 69 40 71 81

VENDREDI 15

CONFÉRENCE BIEN VIEILLIR

10H
Espace Seniors
Maison de l'Amitié
119 ter av. de la République
Réunion d'information
Inscription au 01 69 03 93 92

VENDREDI 15

VITAA

20H30
L'Astral
121 av. de la République
La chanteuse vient présenter sur scène son dernier album, *J4M*
01 78 75 20 00

SAMEDI 16

BOURSE PUÉRICULTURE

14H-18H
Salle du Nouzet
115 route de Corbeil
par l'Association des familles de Montgeron.
Vente de matériel, vêtements et jouets jusqu'à 3 ans.
afmontgeron@orange.fr
01 69 40 71 81

SAMEDI 16

LA PLANÈTE MARS

Conférence Astronomie
17H
Salle George Sand
2 av. de la République
Comment le sismomètre embarqué sur la mission Insight va nous permettre de mieux la connaître. Avec Antoine Lecoq. Par la Maison de l'environnement et la société Astronomique de Montgeron
Entrée libre, 06 14 66 56 46

MARDI 19

COMMÉMORATION

Journée nationale du souvenir des victimes civiles et militaires de la guerre d'Algérie et des combats en Tunisie et au Maroc.
9H15
Monument aux Morts et stèle du 19 mars 1962
place du 8 Mai 1945

MERCREDI 20

FORUM JOBS D'ÉTÉ

13H30-19H
Ferme de Chalandray
Salle d'Exposition,
101 avenue de la République
Le rendez-vous des jeunes Montgeronnais à la recherche d'un job d'été
16-25 ans, 01 69 38 97 70

MERCREDI 20

BALADE EN FORÊT

Par la Maison de l'environnement
14H30-16H
RDV à la Maison de l'amitié
119 ter av. de la République
Journée internationale des forêts, observons la faune et la flore
Sur inscription, 06 14 66 56 46

AGENDA

Opus 20, concert deux pianos
Les intimistes du Carré d'Art

Véronique Moureaux / Caroline Mosser, professeurs de piano au conservatoire

Opus 20 prend naissance en 2008 à Montgeron, à l'occasion de la préparation du premier concert en duo. Depuis, il se décline lors de nombreuses prestations avec des répertoires différents en fonction des publics, autant à deux pianos, qu'à 4 mains.

Mercredi 27 mars, 20h30 au Carré d'Art, 2 rue des Bois

10 €, billetterie au Carré d'Art et sur Montgeron.fr

MERCREDIS 20 & 27

ATELIER DES P'TITS ARTISTES

Œuvre collective
15H
Médiathèque,
Espace jeunesse
2 rue des Bois
Dans le cadre d'Art'ifice
4-6 ans le 20
7-9 ans le 27
Sur inscription, 01 78 75 20 10

VENDREDI 22

SEMAINE POUR LES ALTERNATIVES AUX PESTICIDES

14H
Maison de l'environnement
2 bis av. de la République
Accueillir la biodiversité dans son jardin en laissant une place à la flore sauvage
Sur inscription, 06 14 66 56 46

SAMEDI 23

LES GOLDMEN

20H30
L'Astral
121 av. de la République
Le groupe reprend les plus grands succès de Jean-Jacques Goldman
01 78 75 20 00

Légende de l'agenda

EXPOSITION
ANIMATION
SPECTACLE
RENCONTRE
JEUNE PUBLIC

MARDI 26

CONCERT DE PIANO

Par Joël Meillat
14H30
Carré d'Art
2 rue des Bois
au bénéfice de la Ligue contre le cancer, organisé par L'ECLAT et l'Association des Familles de Montgeron.
01 69 83 13 41

MERCREDI 27

LE COMTE D'ESCLAIBES D'HUST

Conférence
14H30
Espace Seniors
Maison de l'Amitié
119 ter av. de la République
par la Société d'histoire locale
Entrée libre
06 62 87 32 77

MERCREDI 27

CONCERT À DEUX PIANOS

Les intimistes du Carré d'Art
20H30
Carré d'Art
2 rue des Bois
Avec Véronique Moureaux et Caroline Mosser, professeurs de piano au Conservatoire
Tarif unique à 10€
01 78 75 20 00

JEUDI 28

CAFÉ DES PARENTS

20H
Centre social Saint Exupéry
2 rue du Dr Besson
Venez échanger et discuter sur votre quotidien de parents.
01 69 42 69 47

JEUDI 28 & VENDREDI 29

LE TOUR DU MONDE EN MUSIQUE

Concert de piano
20H
Carré d'Art
2 rue des Bois
Conservatoire intercommunal Pablo Casals.
Contremarques gratuites à retirer au conservatoire
01 69 03 64 82

VENDREDI 29

PATRICK FIORI

Promesses
20H30 - COMPLET
L'Astral
121 av. de la République

SAMEDI 30

SALON DES AUTEURS LOCAUX

3e édition
11H-18H
Carré d'Art
2 rue des Bois
01 78 75 20 10

DIMANCHE 31

LOTO

10H-18H
Salle du Nouzet
115 route de Corbeil
Association pour promouvoir l'artisanat adapté (APARA)
06 16 73 23 61

DIMANCHE 31

CARNABAL

14H
L'Astral
121 av. de la République
Viens déguisé pour cette grande fête des enfants
Contremarques gratuites à retirer au Carré d'Art
01 78 75 20 00

VOUS RENCONTRER

UNE ÉQUIPE **QUI GAGNE**

Rencontre avec l'équipe de water-polo dont la saison en Nationale 2 dépasse toutes les attentes.

« Nous sommes beaucoup mieux classés que ce que l'on pouvait espérer en début de saison ». Johann Froger, l'entraîneur de l'équipe « première » du Montgeron Water-Polo, est plus que satisfait des résultats obtenus par ses joueurs. De retour en Nationale 2 après plusieurs saisons passées à l'échelon inférieur, l'équipe montgeronnaise visait simplement le maintien. « A l'issue des matchs aller, on était premiers au classement », s'enthousiasme le « coach ». Le club montgeronnais a donc créé la surprise, mais ces résultats ne sont pas si étonnants, selon Nicolas Jaën, le capitaine : « Plusieurs joueurs ont une expérience au niveau supérieur, en Nationale 1. L'essentiel du groupe de joueurs se connaît depuis 10-15 ans, on est une grande bande de copains. La saison dernière, en Nationale 3, nous avons intégré des jeunes et progressé tous ensemble. On savait que la saison allait bien se passer, c'est une demi-surprise de se retrouver là. »

UN SPORT EXIGEANT

Le water-polo est un sport que l'on pourrait qualifier de handball qui se joue dans l'eau. Cela se joue à 7 contre 7, 6 joueurs de champ et un gardien de but. Les joueurs n'ont pas le droit de saisir la balle à deux mains. Le match se dispute en quatre quarts-temps de 8 minutes. « C'est un sport assez physique, indique Johann Froger. Il faut être capable de nager longtemps, et vite. Et bien sûr, il faut avoir l'esprit d'équipe. » Le club Montgeron Water-Polo existe depuis une vingtaine d'années, et compte 75 adhérents. Il compte des équipes depuis les moins de 11 ans jusqu'aux seniors, hommes et femmes. Le club a déjà connu le succès en Nationale 2 (l'équivalent de la troisième division). « Notre ambition est de recruter encore davantage d'enfants et de former une véritable école de water-polo », explique son Président, Sergio Fernandez. « Car l'idéal serait de former les jeunes chez nous pour alimenter les équipes ».

VISER LE HAUT DU TABLEAU

Les bons résultats de cette saison ont le mérite de donner un peu plus d'exposition à ce sympathique club de passionnés, à l'ambiance familiale. Grâce aux réseaux sociaux, les supporters sont de plus en plus nombreux à assister aux matchs à domicile, à la piscine de Montgeron. C'est pourquoi le club compte bien pérenniser sa présence au sein du championnat de Nationale 2. « Nous avons réussi à créer la surprise en début de saison, raconte l'entraîneur Johann Froger, mais à présent les autres équipes nous attendent au tournant. » Les Montgeronnais ne comptent pas se laisser faire pour autant. Si l'objectif de début de saison était de simplement se maintenir, aujourd'hui ils comptent bien rester le plus haut possible au classement.

facebook.com/montgeron.waterpolo
MontgeronWP@gmail.com

Prochain match

Montgeron – La Rochelle
Samedi 23 mars
20h
Piscine de Montgeron
2 av. de la République

Retrouvez ce portrait en vidéo sur montgeron.fr